

I MIGLIORI TORI

Perchè sono il risultato di una forte pressione selettiva. Sono scelti a 6 mesi su una popolazione molto ampia e sottoposti ad una rigorosa prova attitudinale per oltre sei mesi: solo l'élite supera il test.

.... CON ALTE GARANZIE SANITARIE

Perchè vengono sottoposti a numerosi test sanitari durante tutto il periodo di prova per:
Tubercolosi, Brucellosi, Leucomi ed IBR.

.... SONO IL SUCCESSO SICURO DEL SUO ALLEVAMENTO

Perchè i caratteri oggetto di selezione al Centro Genetico hanno un alto coefficiente di ereditabilità. Alti accrescimenti, grande muscolosità, finezza di scheletro contraddistinguono i figli dei tori testati

CONTRIBUTI PER L'ACQUISTO

Gli allevatori della Basilicata potranno beneficiare di un contributo per l'acquisto dei riproduttori messo a disposizione dalla Regione.



anabic
Associazione Nazionale Allevatori Bovini Italiani Carne

San Martino in Colle 06132 Perugia
Tel 075-6070011 Fax 075-607598
Internet: www.anabic.it E-Mail: anabic@anabic.it



Associazione
Provinciale
Allevatori

POTENZA

Via dell'Edilizia
85100 Potenza (Pz)



Associazione
Provinciale
Allevatori

MATERA

Via Trabaci snc
75100 Matera (Mt)

anabic
Associazione Nazionale Allevatori Bovini Italiani Carne

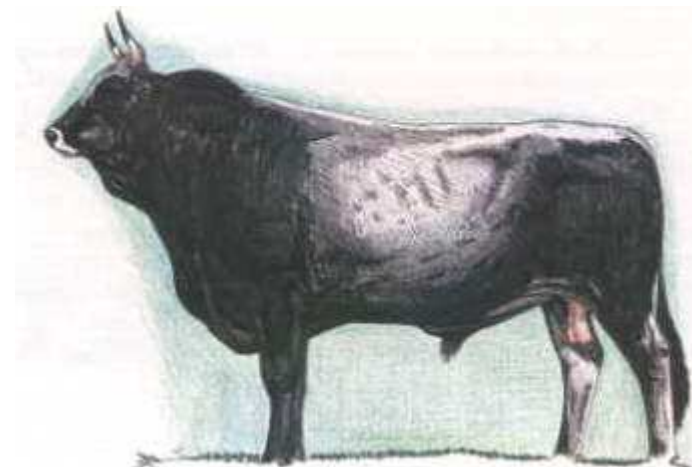

Asta Torelli di Razza
PODOLICA

**Centro Selezione Torelli
LAURENZANA - POTENZA
11 Luglio 2009 ore 10.30**

Tori approvati

Tori approvati

PROGRAMMA

Ore 10.30

Saluto delle Autorità e presentazione delle Delegazioni straniere intervenute al Congresso Internazionale "Sulle Tracce delle Podoliche" – Matera 10 Luglio 2008

Ore 11.30

Inizio Asta dei torelli testati in prova di performance

Ore 13.30

Buffet con degustazione di carne podolica

COL.	MATRICOLA NOME	PADRE	INDICE PERF.	A.M.G. IN TEST	VALUT. MORF.	ALLEVATORE
29	IT101990039645 URSUS	IT078990006552 MUNTAGNOLO	141.5	1.680	86,0	MARTINO FRANCESCO
30	IT101990039674 UADI	IT078990006552 MUNTAGNOLO	135.4	1.557	85	ARAGONA SILVIO
1	IT078990113949 UNICO	IT078990024752 QUINTINO	124.1	1.327	87	AVOLIO VINCENZO
3	IT101990037524 UREX	IT078990054706 ROMANO	121.7	1.465	82	MORISE VINCENZO
4	IT076990115910 UTER	IT076000319654 MEDI	119.5	1.230	86	PERRONE CANIO
8	IT076990120161 UNION	IT076000319654 MEDI	118.1	1.247	85	PERRONE CANIO
7	IT101990037519 UTOPIA	IT078990054706 ROMANO	115.8	1.340	82	MORISE VINCENZO
15	IT077990030725 UBERO	IT077990002745 RISIKO	115.3	1.287	85	DIGILIO GIOVANNI
12	IT076990115895 URQUILLO	IT076000319654 MEDI	114.3	1.301	83	PERRONE CANIO
5	IT076990098430 URIAS	IT076000319654 MEDI	114.2	1.153	87	PERRONE CANIO

COL.	MATRICOLA NOME	PADRE	INDICE PERF.	A.M.G. IN TEST	VALUT. MORF.	ALLEVATORE
2	IT076990084440 ULK	IT076990007873 ARIOSO	112.9	1.405	84	DIOTAIUTI GIUSEPPE A.
9	IT076990115914 URAGANO	IT076000319654 MEDI	110.5	1.200	83	PERRONE CANIO
20	IT076990110086 UMAGO	IT076990034488 ROMOLO	105.6	1.211	83	NATALE GAETANA FILOMENA
6	IT076990110485 URBANO	IT076990018805 QUIRITE	104.3	1.314	83	CHIECA MARGHERITA
11	IT073990085579 ULBERT	IT076000360394 ORANGE	103.5	1.191	85	MASSERIA COLOMBO
10	IT076990115889 UNNO	IT076000319655 MEDI	103.1	1.100	82	PERRONE CANIO
22	IT076990110143 USTASHA	IT076990034488 ROMOLO	96.7	1.083	83	SCARILLI GAETANO
28	IT076990110054 UMAR	IT076000334762 NICOLA	90.5	1.117	82	NATALE GAETANA FILOMENA
23	IT076990110072 URRI	IT076000334762 NICOLA	88.9	0.991	83	NATALE GAETANA FILOMENA

