

## PROGRAMMA

### MARTEDI' 14 Dicembre 2021

- Ore 9.00 Registrazione dei partecipanti  
Esposizione dei soggetti di razza MARCHIGIANA
- Ore 10.30 Interventi delle Autorità presenti
- Ore 11.30 Inizio Asta MARCHIGIANA
- Ore 12.30 Apertura Buffet

### GIOVEDI' 16 Dicembre 2021

- Ore 9.00 Registrazione dei partecipanti  
Esposizione dei soggetti di razza CHIANINA e ROMAGNOLA
- Ore 10.30 Interventi delle Autorità presenti
- Ore 11.30 Inizio Asta CHIANINA e ROMAGNOLA
- Ore 12.30 Apertura Buffet

## DISPOSIZIONI PER LA PARTECIPAZIONE LEGATE ALLA PANDEMIA DI COVID-19

LE MODALITA' DI SVOLGIMENTO DELLE ASTE POTREBBERO SUBIRE VARIAZIONI IN FUNZIONE DELLE INDICAZIONI GOVERNATIVE CHE IMPORREBBERO EVENTUALI LIMITAZIONI AGLI SPOSTAMENTI TRA LE REGIONI.

La partecipazione all'asta dovrà essere prenotata telefonicamente al numero 0756070021 entro il 10/12/2021.

I partecipanti dovranno essere in possesso di **GREEN PASS RAFFORZATO**, mantenere il distanziamento di un metro, indossare la mascherina e saranno sottoposti a misurazione della temperatura corporea.

**NON SARANNO AMMESSI GLI AVENTI TEMPERATURA CORPOREA SUPERIORE A 37,5 °C**

## I MIGLIORI TORI

- Controllati sanitariamente per: PARATUBERCOLOSI, IBR, BVD, TBC, LBE, BRC, CAMPYLOBACTERIOSI, TRICOMONIASI.
- Valutati sulla base del coefficiente di imparentamento con la popolazione.
- Testati in prova di Performance per AMG, muscolosità e temperamento.
- Valutati da 3 Esperti di razza per la caratterizzazione fenotipica.
- Sottoposti ai test **Genomici** e **Genetici** per il controllo dei seguenti caratteri recessivi:
  - Pseudomiotonia e Ittiosi; (razza Chianina, Marchigiana e Romagnola)
  - Sindrome del vitello Pancione e Mutazione del colore del mantello. (razza Romagnola)
  - Determinazione del gene della Miostatina (razza Marchigiana)
- Controllati andrologicamente per la quantità e qualità del materiale seminale prodotto e coperti da garanzia assicurativa in caso di problemi alla sfera riproduttiva.

## CONTRIBUTI PER L'ACQUISTO

Gli allevatori delle regioni Marche (in regime "de minimis"), Lazio e Toscana possono beneficiare di contributi per l'acquisto dei riproduttori selezionati.

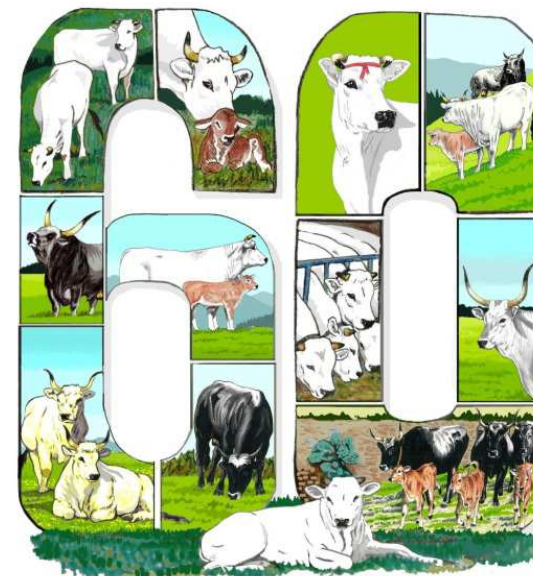

## LE ASTE DEL SESSANTENNALE

Torelli di Razza  
**MARCHIGIANA**

14 Dicembre 2021

Torelli di Razza  
**CHIANINA  
ROMAGNOLA**

16 Dicembre 2021



**ANABIC**

San Martino in Colle - 06132 Perugia

Tel 075-6070011 Fax 075-607598

Internet: [www.anabic.it](http://www.anabic.it)

E-Mail: [anabic@anabic.it](mailto:anabic@anabic.it)

I - BEEF II  
Progetto presentato nell'ambito della sottomisura 10.2  
PSRN - BIODIVERSITA' 2014 / 2020  
Bando n. 2

UNIONE EUROPEA - FEASR  
Fondo europeo agricolo per lo sviluppo rurale  
«l'Europa investe nelle zone rurali»  
MIPAAF  
Direzione Generale dello Sviluppo Rurale

# MARCHIGIANA

14 Dicembre 2021 ore 11.30

# CHIANINA

16 Dicembre 2021 ore 11.30

# ROMAGNOLA

16 Dicembre 2021 ore 11.30

## Idonei per la FA

Coll.	Soggetto	Padre	I.S.T.	A.M.G. in Test	Valut. Morf.	Allevatore
165	IT043990089485 MANITOU	IT043990095918 INNOCENZO	118,5	1.819	85,0	MEI DI MEI MAURO E C. S.S.
135	IT043990114932 MIELE	IT041990092136 IGOR	116,6	1.931	84,0	PIERSANTI LUIGI
149	IT068990079132 MARS	IT060990182994 GIUSTINIANO	115,0	1.812	83,0	CIARCELLUTI RENATO
150	IT043990116208 MAZZUCCO	IT041990092137 INDIGENO	112,7	1.832	87,0	VITANZI ANNUNZIATA
134	IT043990111254 MACISTE	IT062990185896 FACEBOOK	112,6	1.897	85,0	SOC. AGR. F.LLI MARCHIANNI
166	IT043990113045 MOLVENO	IT043990091578 GINOCCHIO	111,6	1.706	86,0	AZ. MEI DI MEI MARCO & C.
168	IT059990421383 MEFISTO	IT041990092136 IGOR	110,4	1.757	85,0	ITALBESTIAME SRL
138	IT068990079479 MANTICE	IT041990092136 IGOR	106,7	1.443	83,0	PANTALONE ROBERTO EX GABRIELE
167	IT043990106565 MARCONI	IT041990092136 IGOR	103,5	1.267	84,0	VISSANI CRISTIAN
139	IT068990078212 MILO	IT044990036511 DISEL	102,7	1.778	85,0	MARCHIONNE ALESSIO
151	IT067990128153 MADAGASCAR	51MC131056 DAMASCO	101,9	1.699	83,0	FERRATUSCHI DOMENICO
148	IT043990115749 MARABU'	IT044990036511 DISEL	101,3	1.316	83,0	SCIARRA GIANNI

## Idonei per la FA

Coll.	Soggetto	Padre	I.S.T.	A.M.G. in Test	Valut. Morf.	Allevatore
171	IT052990065738 MINO	IT048990070223 GELO	112,0	1.855	85,0	F.LLI FIORONI
157	IT054990280258 MAX	IT049990017007 IGINO	111,0	1.513	85,0	S.A. LOMBARDI ILIO MICHELE S.S.
142	IT054990270677 MAULLO	IT054990225664 GIUNONE	110,3	1.765	84,0	SOCIETA' AGRICOLA MARCUCCI S.S.
143	IT052990062404 MARINO	52SI116757 FALDO	109,6	1.724	83,0	FABBRINI GIUSEPPE E MAURIZIO
153	IT049990018295 MAESTRALE	IT050990033803 FLUSSO	109,2	1.688	85,0	GIANNELLINI EDIO
140	IT054990282593 MEFISTO	IT051990074045 ITALO	106,5	1.885	85,0	FEDELI FRANCESCO
154	IT054990281689 MENTO	IT054990203967 FANTOMAS	106,3	1.429	85,0	MIGNI DANILO
141	IT054990267072 MANTELLO	IT054990203959 FARGO	106,1	1.736	84,0	PAFFARINI ANDREA
173	IT056990224781 MECCIO	IT052990053143 FARAONE	102,2	1.705	84,0	PAOLETTI MOIRA, FABIO, PAOLO

## Idonei per la FN

Coll.	Soggetto	Padre	I.S.T.	A.M.G. in Test	Valut. Morf.	Allevatore
174	IT029990065431 MORESCO	IT054990222404 GIOBBE	96,3	1.846	83,0	CHIANINA DEL ROVERE

## Idonei per la FA

Coll.	Soggetto	Padre	I.S.T.	A.M.G. in Test	Valut. Morf.	Allevatore
177	IT040990106658 MESSI	IT040990094365 ISCO	124,2	1.863	85,0	PASQUI GINO E DOMENICO
145	IT039990052131 MARZIO	IT039990038014 ERACLE	112,4	1.915	84,0	AZ. AGRICOLA POZZI SIMONE
180	IT040990104185 MARTELLO	IT040990065991 DESTRO	111,1	1.914	84,0	CECCARELLI EMILIANO
163	IT039990052642 MINOSSE	IT039990010102 RASMUS	108,2	1.899	84,0	GIUNCHI MANUEL
160	IT040990107811 MISTERO	IT040990091345 ILARIO	104,3	1.504	82,0	DAMIANI SERGIO
144	IT099990028100 MERLO	IT039990030132 BASSO	104,1	1.868	83,0	PRATO AZ. AGR DI TASSINARI P.
161	IT040990105967 MINACO	IT039990024828 ACI	103,4	1.563	83,0	SOC. AGR. MASCHERI MARINO E C.
162	IT040990103960 MOMENT	IT040990088395 GIULIO	102,6	1.162	83,0	SOC. AGR. AL MONTE
176	IT040990107861 MANSO	IT040990093204 IMOTHEP	101,1	1.587	85,0	MASCHERI MARINELLO & C. S.S.

## Idonei per la FN

Coll.	Soggetto	Padre	I.S.T.	A.M.G. in Test	Valut. Morf.	Allevatore
147	IT040990106712 MOLO	IT040990083625 GEK	104,7	1.450	82,0	DAGA MICHELE
175	IT040990107853 MERCANTE	IT039990037485 DORIANO	97,6	1.451	83,0	MASCHERI MARINELLO & C. S.S.



Per celebrare i 60 anni dalla fondazione dell'Associazione, verrà offerto ai presenti un buffet con piatti a base di carne proveniente da animali delle nostre razze!

L'asta della Chianina e Romagnola sarà svolta alternando una torello per razza.

**IMPORTANTE: IL RITIRO DEI TORI POTRA' AVVENIRE A PARTIRE DAL 20 DICEMBRE 2021**

Dati, video e fotografie dei vitelli sono disponibili sul sito internet [www.anabici.it](http://www.anabici.it)