

ASTA DEI TORELLI DI RAZZA PODOLICA

Esposizione dei soggetti

Il Dr. Romano Palazzo (tel. 331 6461183) sarà a disposizione degli allevatori, previo appuntamento per visionare i soggetti nei giorni precedenti all'asta.

PROGRAMMA

Giovedì 19 Maggio 2022

Ore 9.00 Esposizione dei soggetti in asta;

Ore 11.00 Inizio asta dei torelli testati in prova di performance.

Ore 13.30 Buffet



I-Beef₂

Italian Beef
Environmental Efficiency and Fitness 2

I - BEEF II
Progetto presentato nell'ambito
della sottomisura 10.2
PSRN - BIODIVERSITA' 2014 / 2020
Bando n. 2



UNIONE EUROPEA - FEASR
Fondo europeo agricolo per lo sviluppo rurale
«l'Europa investe nelle zone rurali»
MIPAAF
Direzione Generale dello Sviluppo Rurale

I MIGLIORI TORI

- Controllati sanitariamente per:
Tbc, Brucellosi, Leucosi, IBR, Bvd,
Paratubercolosi, Tricomoniasi e
Campylobacteriosi
- Valutati sulla base del coefficiente di
imparentamento con la popolazione.
- Testati in prova di Performance per AMG,
morfologia e temperamento.
- Valutati da 3 Esperti di razza per la
caratterizzazione fenotipica.

PROTOCOLLO OPERATIVO INGRESSO TORELLI ANNO 2022

- La scelta sarà effettuata sui torelli nati da
ottobre 2021 ad aprile 2022;
- La scelta sarà eseguita dagli esperti Anabic
nel periodo compreso tra il 29 Agosto 2022 e
l'16 Settembre 2022;
- L'ingresso dei torelli ammessi alla Stazione di
Controllo di Laurenzana avverrà dal 17 al 29
ottobre 2022.

**Gli allevatori potenzialmente interessati a
far visionare i torelli potranno mettersi in
contatto con ANABIC per comunicare la
loro adesione.**

anabic
Associazione Nazionale Allevatori Bovini Italiani Carne

ANABIC

San Martino in Colle - 06132 Perugia
Tel 075-6070011 Fax 075-607598

Internet: www.anabic.it
e-mail: anabic@anabic.it



Asta dei Torelli di Razza

PODOLICA

19 Maggio 2022

Ore 11.00

**In collaborazione con ARA
BASILICATA**

**c/o Stazione di Controllo di
Laurenzana - POTENZA**

Coordinate gps:

40.479460, 15.988566

Estratto del regolamento d'asta

Art. 8

Lo svolgimento dell'Asta è articolato nel seguente modo:

- i capi saranno aggiudicati al migliore offerente su giudizio insindacabile del banditore anche sulla base delle indicazioni fornitegli dagli assistenti ufficiali d'asta.
Sia il banditore che gli assistenti ufficiali d'asta vengono nominati dalla Commissione d'Asta. Le offerte per alzata di mano si intendono per aumenti progressivi di € 100.00.
- Al proprietario del soggetto posto all'Asta è fatto divieto di avanzare direttamente l'offerta. Egli è tenuto a presentare alla Commissione d'Asta, prima dell'inizio dei lavori e per ogni soggetto ammesso all'Asta, una busta chiusa in cui sia indicato il prezzo minimo che intende realizzare, al di sotto del quale l'allevatore può esplicitamente chiedere, mediante l'apertura della busta stessa, il ritiro del soggetto.
- all'atto dell'aggiudicazione del soggetto, gli eventuali rischi sono a carico dell'acquirente.

Gli allevatori della Regione Calabria potranno beneficiare dei contributi per l'acquisto dei riproduttori.

Importante: il ritiro dei torelli dovrà avvenire a partire dal 24 maggio previo accordo con il personale della stazione di controllo.

Idonei per la FA

| Coll. | Soggetto | Padre | I.S.T. | AMG in Test | Valut. Morf. | Allevatore |
|-------|-------------------------------|------------------------------|--------|-------------|--------------|-------------------------------|
| 42 | IT079990071751 NELSON | IT072990255765 RE GIOSUE' | 127.0 | 1 642 | 84.0 | AZ. AGR. GUERCI |
| 21 | IT079990079682 NOCINO | IT076990291834 FIDEL | 125.8 | 1 377 | 86.0 | MANCUSO SALVATORE |
| 1 | IT079990079668 NAPOLEONE | IT076990291834 FIDEL | 123.1 | 1 447 | 84.0 | MANCUSO SALVATORE |
| 11 | IT079990080266 NAZZARENO | IT072990255765 RE GIOSUE' | 121.9 | 1 582 | 84.0 | AZ. AGR. GUERCI |
| 39 | IT076990415276 NASTRO | IT077990032539 VISCHIO | 118.2 | 1 142 | 85.0 | PERRONE CANIO |
| 40 | IT077990158341 NERELLO | IT079990063249 ISACCO | 117.1 | 1 340 | 83.0 | RIVELLI FRANCESCO |
| 5 | IT079990080261 NICOLA | IT077990121452 GENEROSO | 116.0 | 1 273 | 86.0 | AZ. AGR. GUERCI |
| 17 | IT076990379483 NERONE | IT101990083591 FENOGLIO | 116.0 | 1 366 | 85.0 | POTENZA RENATO |
| 30 | IT078990330716 MORELLO | IT101990101487 GIGLIO | 115.0 | 1 295 | 86.0 | PISANO ALFONSINA |
| 37 | IT076990415312 NICO | IT077990032539 VISCHIO | 114.4 | 1 214 | 84.0 | PERRONE LUIGI LUCIANO |
| 14 | IT101990131161 NETTARE | IT101990093920 DRAGO | 111.9 | 1 174 | 85.0 | FABIANO FERDINANDO |
| 35 | IT076990415305 NOE' | IT077990032539 VISCHIO | 111.1 | 1 096 | 84.0 | PERRONE LUIGI LUCIANO |
| 18 | IT077990158338 NERINO | IT079990063249 ISACCO | 110.9 | 1 170 | 83.0 | RIVELLI FRANCESCO |
| 10 | IT077990157206 NINCO NANCO | IT079990063247 IRACONDO | 109.4 | 1 315 | 82.0 | RICCARDI CLARA EUFEMIA |
| 34 | IT076990415307 NEVIO | IT077990032539 VISCHIO | 109.1 | 1 061 | 84.0 | PERRONE LUIGI LUCIANO |
| 26 | IT076990415301 NOCCILO | IT077990032539 VISCHIO | 109.0 | 1 106 | 83.0 | PERRONE LUIGI LUCIANO |
| 3 | IT101990130266 NETO | IT076990328077 GALEONE | 108.8 | 1 132 | 85.0 | BENEVENTO SILVANA |
| 9 | IT078990330722 NELORE | IT101990101487 GIGLIO | 108.7 | 1 265 | 83.0 | PISANO ALFONSINA |
| 45 | IT076990379492 NAPPO | IT101990083591 FENOGLIO | 108.7 | 1 125 | 85.0 | POTENZA RENATO |
| 44 | IT076990379472 NIDO | IT101990083591 FENOGLIO | 107.7 | 1 267 | 83.0 | POTENZA RENATO |
| 6 | IT101990131160 NABUCCO | IT071990210042 IRPINO | 107.6 | 1 213 | 83.0 | FABIANO FERDINANDO |
| 31 | IT101990130263 NAVICELLO | IT076990328077 GALEONE | 104.9 | 1 106 | 87.0 | BENEVENTO SILVANA |
| 27 | IT076990417159 NASTRINO | IT078990254342 ERCOLE | 104.0 | 1 232 | 85.0 | MASS. LALLA ROMANIELLO MARINA |
| 36 | IT076990379484 NOVELLO | IT101990083591 FENOGLIO | 103.1 | 1 176 | 82.0 | POTENZA RENATO |
| 15 | IT101990130261 NORMANNO | IT076990328077 GALEONE | 102.7 | 1 178 | 84.0 | BENEVENTO SILVANA |
| 46 | IT076990379487 NAVIGATORE | IT101990083591 FENOGLIO | 101.3 | 0.945 | 83.0 | POTENZA RENATO |
| 12 | IT076990379619 NASKA | IT076990335982 GUDDU' | 101.1 | 0.866 | 83.0 | SOC. AGRICOLA DEL CAMINO |

Idonei per la FN

| Coll. | Soggetto | Padre | I.S.T. | AMG in Test | Valut. Morf. | Allevatore |
|-------|---------------------------|---------------------------|--------|-------------|--------------|-------------------------------|
| 4 | IT076990417165 NESPOLO | IT078990254342 ERCOLE | 102.4 | 1 231 | 84.0 | MASS. LALLA ROMANIELLO MARINA |
| 28 | IT079990075681 NANDO | IT077990109144 GARINEI | 99.4 | 1 240 | 82.0 | AZ. AGR. GUERCI |

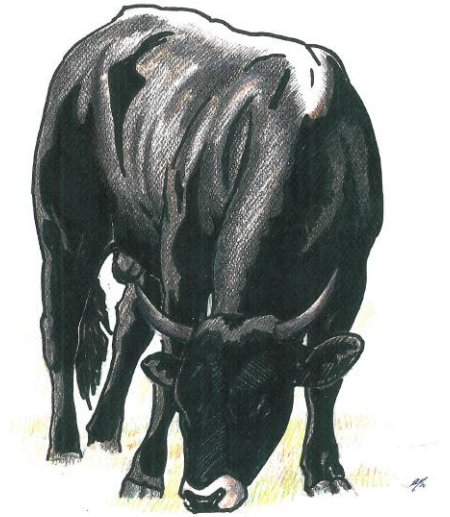

Le schede dei tori in asta e le relative foto sono disponibili sul sito internet: www.anabic.it