

# TAURUS

A photograph of a white bull with large, curved horns nuzzling a brown calf in a grassy field. The bull is on the right, and the calf is on the left. The background is a blurred forest.

Anno XVI - N. 3/2005 - Bimestrale

PERIODICO DELL'ASSOCIAZIONE NAZIONALE ALLEVATORI BOVINI ITALIANI DA CARNE  
PER LA CONOSCENZA E DIFFUSIONE DELLE RAZZE CHIANINA,  
MARCHIGIANA, ROMAGNOLA, MAREMMANA E PODOLICA

# La banca che riflette la tua attività

Con Banca delle Marche valorizzare la tua attività sarà più semplice, grazie ad un'ampia gamma di prodotti e servizi.

Presso tutte le nostre filiali troverai consulenti esperti, sempre pronti ad ascoltarti e consigliarti per mettere in primo piano le tue esigenze. Banca delle Marche riflette i tuoi interessi e i tuoi valori. Riflettici.

 **Banca delle Marche**  
[www.bancamarche.it](http://www.bancamarche.it)

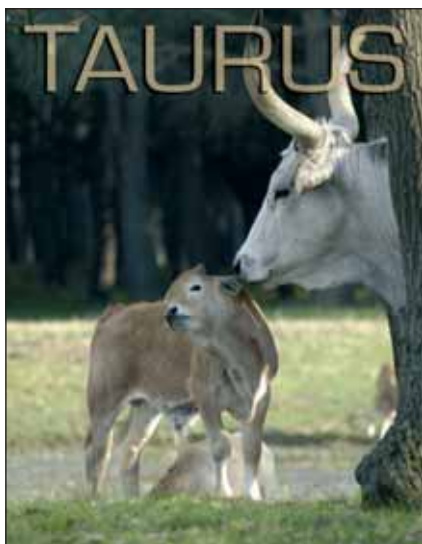

Bovini Maremmani - Tenuta di Castelporziano, Roma

# SOMMARIO

Anno XVI • 3/2005 - Bimestrale



Periodico dell'Associazione Nazionale  
Allevatori Bovini Italiani da Carne

*Presidente*  
**Francesco Lemarangi**

*Direttore*  
**Paolo Canestrari**

**TAURUS**

*Direttore Responsabile di Redazione*  
Paolo Canestrari

*Comitato di Redazione:*  
Roberta Guarcini, Matteo Ridolfi,  
Lucio Migni, Andrea Quaglia, Antonio  
Vagniluca, Francesco Filippini,  
Flavio Forabosco

*Segretaria di Redazione:*  
Giuseppina Tarducci

*Referenze fotografiche:*  
Gaetano Panza

*Foto di copertina:*  
Alberto Palma

*Stampa*  
Tipolitografia Grifo s.n.c.  
Str. Bellocchio S. Faustino, 44 - Perugia

*Fotolito*  
CIAB Prestampa - Perugia

*Veste grafica*  
Donatella Ricci

Autorizzazione del Tribunale di Perugia  
n. 810 del 12 novembre 1987

Le bibliografie dei vari articoli sono  
disponibili presso la Redazione di  
TAURUS

Per abbonarsi a TAURUS occorre inviare  
richiesta scritta all'ANABIC:  
06070 S. Martino in Colle (Perugia)



ASSEMBLEA **4**  
Assemblea ANABIC 2005  
*Fiorella Sbarra*

MOSTRE **9**  
Marchigiana  
protagonista della RACI  
*Matteo Ridolfi*

TOP COWS 2005 **13**

TACCUINO **36**  
Zootecnia Italiana  
in grande affanno  
*Comunicato stampa*

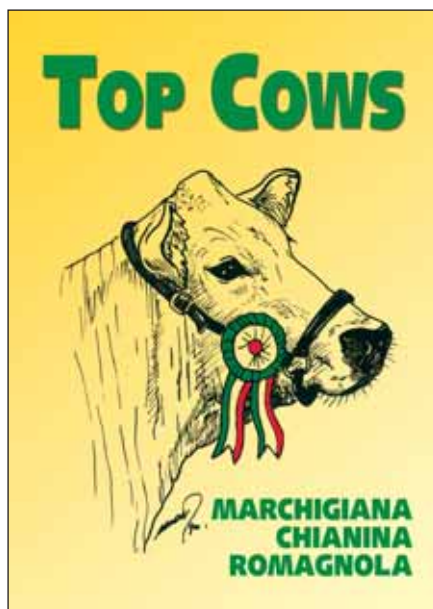

# ASSEMBLEA ANABIC 2005

Il giorno 26/05/05 presso la sede dell'ANABIC di San Martino in Colle (PG) si è riunita l'Assemblea Generale Ordinaria dei Soci dell'Associazione; erano presenti i rappresentanti delle Associazioni Provinciali Allevatori di Arezzo, Benevento, Bologna, Campobasso, Cosenza, Foggia, Forlì-Rimini, Grosseto, Latina, Macerata, Matera, Perugia, Pesaro, Potenza, Rieti, Siena, Terni e Sicilia.

Dopo la nomina del Presidente dell'Assemblea nella persona del Sig. Fausto Luchetti, il Dr. Francesco Lemarangi ha preso la parola: "Prima di aprire ufficialmente la seduta dell'Assemblea Generale dei Soci ANABIC 2005, desidero rivolgere un caloroso e sincero saluto a ciascuno dei presenti, funzionari del Ministero delle Politiche Agricole, delle Organizzazioni di categoria, delle Regioni; Presidenti e Direttori delle Associazioni Provinciali Allevatori nostre associate; allevatori, tecnici ed esperti collaboratori dell'Associazione. Sono passati già tre anni dalla mia nomina a Presidente dell'Associazione e devo confessare che – sebbene possa sembrare un luogo comune - sono veramente volati; sono volati forse anche perchè qui all'ANABIC non abbiamo certo il tempo di annoiarci! Un Presidente diventa cosciente appieno del proprio ruolo, all'incirca, solo a metà mandato; è proprio allora che comincia ad apprendere con piena cognizione di causa quali siano i suoi compiti e a conoscere in profondità la propria Associazione. Nel ripercorrere l'attività del triennio appena concluso, consentitemi di riconoscere, con grande soddisfazione, che l'ANABIC ha fatto significativi progressi e raggiunto importantissimi traguardi in questo periodo. Non è solo il Presidente che lo dice ma sono i numeri stessi che possono dimostrarcelo. Mi riferisco, in particolare, al significativo aumento – pari a circa il 30% - delle consistenze



*Francesco Lemarangi*

totali dei soggetti delle cinque razze in selezione, nonchè alla conferma, sia pure indiretta, che ci viene dai numeri dei bovini commercializzati dai Consorzi nostri "partners": il Consorzio Produttori Carne Bovina Pregiata delle razze Italiane - CCBI ed il Consorzio di Tutela del Vitellone Bianco dell'Appennino Centrale, che hanno lavorato in piena sintonia e collaborazione con l'ANABIC. A questo proposito, mi preme pertanto rivolgere un sincero ringraziamento ai loro due Presidenti, Francesco Fedeli e Stefano Mengoli. Tante sono le attività e le iniziative che dovrei citare a supporto di quanto finora detto ma ne avremo sicuramente l'occasione tra poco, quando verrà illustrata in dettaglio l'attività tecnica 2004. Desidero tuttavia ricordare con particolare evidenza un'iniziativa che ha visto l'ANABIC protagonista e regista attenta per ben un intero anno: il IV Congresso mondiale delle razze italia-

ne da carne, svoltosi a Gubbio nei giorni 29 Aprile – 1 Maggio scorsi, che tanta fatica ed impegno ci è costato sia dal punto di vista organizzativo, sia sotto il profilo finanziario, ma che ci ha ripagato con enorme soddisfazione per la nutrita e qualificata partecipazione e grazie ai numerosi attestati di stima e apprezzamento dei quali ha voluto onorarci la quasi totalità dei partecipanti. Anche qui i numeri assumono un valore significativo e tutt'altro che trascurabile: tra i circa 500 iscritti a vario titolo, circa 60 erano gli ospiti internazionali, provenienti da Australia, Stati Uniti, Messico, Brasile, Sudafrica, Ungheria, Croazia, Svezia, Olanda, Inghilterra, Irlanda. A ciò, vanno aggiunti gli oltre cento lavori scientifici di alto livello presentati dai vari Istituti universitari, magistralmente "supervisionati" dai componenti il Comitato Scientifico, composto dai professori Giovanni Bittante, Adalberto Falaschini, Sergio

Gigli, Alessandro Giorgetti, Francesco Panella, Alessio Valentini e dal dr. Angelo Ciardiello, rappresentante del Ministero delle Politiche Agricole, ai quali va il nostro più sentito ringraziamento. Questo vuol dire che tutti abbiamo lavorato bene, sebbene non sia stato tutto facile, anzi. I tre anni trascorsi ci hanno infatti riservato anche periodi alquanto difficili sotto molteplici punti di vista. Si pensi, in primo luogo, ai numerosi problemi di carattere sanitario derivanti dall'emergenza Blue Tongue o a tutte le difficoltà legate al problema del disaccoppiamento dei premi all'interno della PAC nazionale. Ovviamente, quando dico che tutti abbiamo ben lavorato, mi riferisco soprattutto ai nostri tecnici, che costituiscono l'asse portante dell'Associazione; per questa ragione, desidero rivolgere a ciascuno di loro un sincero e cordiale ringraziamento, insieme al Personale tutto ed al Direttore, Dr. Paolo Canestrari. Ma devo anche ringraziare i Componenti tutti del Comitato Direttivo, con i quali ho avuto, in questi tre anni, un ottimo e fattivo rapporto di collaborazione. Mi preme quindi rinnovare il nostro grazie a tutti i componenti della Commissione Tecnica Centrale ANABIC, in particolare al suo Presidente, Prof. Giovanni Bittante, per l'importante e significativo apporto nello stabilire le linee guida della selezione e del miglioramento delle nostre razze. Non può mancare infine un altrettanto sentito e particolare ringraziamento al Ministero delle Politiche Agricole e Forestali ed all'Associazione Italiana Allevatori. Per il futuro, raccomando a chi mi sostituirà alla guida dell'ANABIC, un occhio molto attento alle nuove sfide internazionali derivanti dalla globalizzazione dei mercati. Molto è stato fatto in proposito, anche grazie al sostegno determinante del MiPAF; tuttavia, è certo che, se vorremo mantenere il controllo sulle nostre razze da carne, si dovrà, non solo valorizzarle sempre di più, ma legarle il più possibile al territorio, attraverso le

DOP e le IGP o, comunque, attraverso iniziative simili, magari immaginando e creando delle denominazioni "a cascata", dove la più onnicomprensiva dia origine a delle collegate. Coscienti che, se non interverremo a tempo debito nel potenziamento della filiera, saremo sicuramente destinati ad essere fagocitati dal mercato internazionale".

Alla fine del discorso del Dr. Lemarangi, ha preso la parola il Dr. Paolo Canestrari, Direttore ANABIC, che ha illustrato l'attività tecnica svolta dall'Associazione nel corso del 2004, il cui dato rilevante è senza dubbio l'aumento significativo delle consistenze, che ammontano ad un

totale di 136.660 capi iscritti al Libro Genealogico Nazionale, con un aumento quindi di 6.600 rispetto al 2003. Significativo anche il numero dei torelli testati al centro Genetico, che ammontano, allo stato attuale a ben 2.568 soggetti. Nel 2004 sono state inoltre organizzate regolarmente le due Mostre Nazionali della razza Chianina: a Bastia Umbra, nel mese di Aprile 2004 e a Ponte Presale di Arezzo, nel mese di Settembre, per i soggetti allevati al pascolo; è stata svolta inoltre la Mostra Nazionale della razza Romagnola a Reggio Emilia. I rapporti con l'estero, tramite l'Italiana Genetica Servizi, hanno riguardato diversi paesi, tra i quali

## COMITATO DIRETTIVO

FAUSTO LUCHETTI *Presidente*  
LORENZO RAGO *Vice Presidente*  
RAUL VERLICCHI *Vice Presidente*  
FABRIZIO BENEDETTI  
GIOVANNI BITTANTE  
MICHELE CICCIONI  
MARIO D'AMICO  
PARIDE DI MEMMO  
VITTORIO GANGALE  
FRANCESCO LEMARANGI  
GIANNALBERTO LUZI  
STEFANO MARZIOLI  
DOMENICO PARLAPIANO  
ROMANO ROTINI  
CARLO SABATUCCI FRISCIOTTI  
GAETANO SAELI  
TOMMASO SQUARCIA

## COLLEGIO SINDACALE

ANGELO GIUSEPPE CIARDIELLO  
AUGUSTO BIANCHI  
PAOLO CASUCCI

## COLLEGIO DEI PROBIVIRI

ADALBERTO FALASCHINI  
SERGIO GIGLI  
FRANCESCO PANELLA

# Carne di Qualità Protetta e Certificata delle razze bovine italiane Chianina, Marchigiana, Romagnola

Il marchio IGP garantisce origine e qualità



Prodotto garantito dal Ministero per le Politiche  
Agricole e Forestali ai sensi dell'Art. 10  
del Regolamento CEE 2081/92



“**Vitellone Bianco dell'Appennino Centrale**” è il marchio di *Indicazione Geografica Protetta* che tutela le migliori carni prodotte dai bovini di razza **Chianina, Marchigiana e Romagnola**.

Il riconoscimento comunitario unico in Italia nel settore delle carni bovine, premia le caratteristiche di pregio di questi animali, allevati con sistemi tradizionali e migliorati attraverso un'attività di selezione rigorosa.

Piccole aziende che utilizzano ampiamente il pascolo insieme ad una alimentazione fondata sull' uso di foraggi e concentrati prodotti sui terreni aziendali.

Dal 1961 il *Ministero dell'Agricoltura* ha affidato all'*Associazione Nazionale Allevatori Bovini Italiani da Carne* il compito del miglioramento genetico delle razze autoctone, della loro promozione e diffusione.

Oggi le razze **Chianina, Marchigiana**

**e Romagnola** sono ben note sia in Italia che all'estero come razze specializzate nella produzione di carne di altissima qualità.

Qualità che dipende anche dal suo particolare patrimonio genetico e da un naturale e specifico equilibrio ormonale che favorisce l'ottenimento di soggetti maturi per la macellazione a pesi elevati ma a giovane età.

Conseguentemente i contenuti delle carni in grasso ed in colesterolo sono ridotti ed il rapporto tra acidi grassi insaturi/saturi resta più elevato e simile a quello delle altre carni indicate dieteticamente per contrastare i problemi cardiovascolari.

Il compito della valorizzazione di queste carni spetta al *Consorzio Carni Bovine Italiane - CCBI* che ha gestito in passato il marchio di qualità "5R", primo marchio ufficialmente riconosciuto dal *Ministero*

*per le Politiche Agricole e Forestali*.

Attualmente, avendo dato rapida attuazione al Regolamento CE 2081/92, il *Consorzio* gestisce il marchio IGP che qualifica la carne di **Chianina, Marchigiana e Romagnola** attraverso l'effettuazione di severi controlli previsti dal Disciplinare di Produzione approvato a Bruxelles con Regolamento CE 154 del 20 gennaio 1998, pubblicato in G.U.CEL. del 21 gennaio 1998.

Oltre alla provenienza dall'area tipica di allevamento il Disciplinare vincola i sistemi di gestione e di alimentazione, fissa le età di macellazione e i parametri qualitativi della carcassa e della carne.

Attraverso il marchio IGP il *Consorzio Carni Bovine Italiane - CCBI* garantisce ai consumatori l'origine, la qualità e la salubrità delle proprie produzioni.

**CONSORZIO PRODUTTORI CARNE BOVINA PREGIATA DELLE RAZZE ITALIANE**

Perugia - Tel. 075 6079508 - e.mail: [ccbi@anabic.it](mailto:ccbi@anabic.it) [www.ccbi.it](http://www.ccbi.it)

Progetto realizzato con il contributo del Ministero per le Politiche Agricole e Forestali D.M. 61655



Brasile, Paesi Bassi, Sud Africa e Svezia. Per quanto riguarda invece il Consorzio Produttori delle Carni Bovine Pregiate delle Razze Italiane - CCBI, il Dr. Canestrari ha sottolineato il processo di crescita dell'attività, che ha portato ad un totale di 2.852 allevamenti iscritti e di 626 macellerie convenzionate. Al termine del suo intervento, ha ripreso la parola il Dr. Lemarangi, per ribadire l'importanza della valorizzazione delle produzioni attraverso i marchi di qualità, soprattutto in relazione alla concorrenza che

si svilupperà in seguito all'allargamento dell'Europa.

Si è quindi proceduto all'esame dei bilanci consuntivo 2004 e preventivo 2005, successivamente approvati. E' poi intervenuto il Dr. Sabatucci, consigliere dell'Associazione, per complimentarsi con l'ANABIC per l'attività svolta nell'ultimo triennio e per l'ottima riuscita del IV Congresso mondiale delle razze italiane da carne, che avrà sicuramente un'eco favorevole sia in campo nazionale che internazionale. In chiusura l'intervento del Sig.

Colucci, rappresentante dell'APA di Crotona, il quale si è associato ai complimenti del Dr. Sabatucci, richiedendo una maggiore attenzione per le razze rustiche, con iniziative specifiche finalizzate alla valorizzazione delle produzioni ed alla selezione della linea femminile. Al termine degli interventi, si è quindi passati alle votazioni per il rinnovo delle cariche. A pagina 5 sono pubblicati gli elenchi dei componenti del Comitato Direttivo, Collegio Sindacale e Collegio dei Proviviri in carica per il triennio 2005-2007.

## FAUSTO LUCHETTI NUOVO PRESIDENTE DELL'ANABIC



*Fausto Luchetti*

Il Comitato Direttivo dell'Associazione, riunitosi il 16 giugno 2005, ha eletto Presidente, per il prossimo triennio, Fausto Luchetti, noto allevatore di razza Chianina della provincia di Perugia. Quarantenne, coniugato, padre di due figli, conduce direttamente, insieme al fratello ed ai cugini,

un'azienda agricola di circa trecento ettari, dove si coltivano cereali, foraggiere, tabacco, vite, olivo. Il fiore all'occhiello dell'azienda è l'allevamento di Chianina, passione di vecchia data che si tramanda con successo di padre in figlio. Ai 350 capi bovini di alto valore genetico, si affiancano 250 suini, 50 dei quali di razza Cinta Senese, 200 ovini, 20 cavalli TPR, allevamento di pollame e selvaggina. Tutte le produzioni zootecniche sono vendute direttamente nella macelleria aziendale, dotata di un moderno laboratorio per la lavorazione delle carni. Consci della importanza della valorizzazione delle produzioni, i Luchetti sono stati fra i primi a credere in un marchio storico come il "5R" e ad aderire successivamente all'IGP "Vitellone Bianco dell'Appennino

Centrale". Imprenditori giovani e dinamici, hanno ulteriormente arricchito l'offerta della loro azienda inaugurando di recente una attività agrituristica.

Fausto Luchetti è attualmente Presidente dell'APA di Perugia, Vice Presidente del Consorzio di Tutela del Vitellone Bianco dell'Appennino Centrale e Consigliere della Federazione Provinciale Coltivatori Diretti di Perugia. Queste le parole che ha rivolto al Consiglio dopo essere stato eletto Presidente dell'Anabic: "E' un vero onore per me essere stato scelto per ricoprire un incarico così importante e rappresentativo; ma è anche una grande responsabilità quella di dare continuità ad una struttura come l'Anabic, che da sempre ha assolto egregiamente al suo compito di tutela e miglioramento genetico delle Razze Bovine Italiane da Carne.

Un cammino impegnativo, che mi appresto a percorrere con grande senso del dovere, con equilibrio e con la massima dedizione, consapevole del fatto che il mondo zootecnico dovrà affrontare ancora molti momenti difficili; difficoltà che, solo rafforzando la collaborazione con gli altri organismi che operano nel settore, in un'ottica di miglioramento continuo dei servizi e delle risposte da dare al mondo allevatorio, saremo in grado di superare."

A Fausto Luchetti, insieme alla nostra completa disponibilità e collaborazione, vanno i migliori auguri per un proficuo lavoro e nuovi successi a favore delle Razze Italiane e dei loro allevatori.

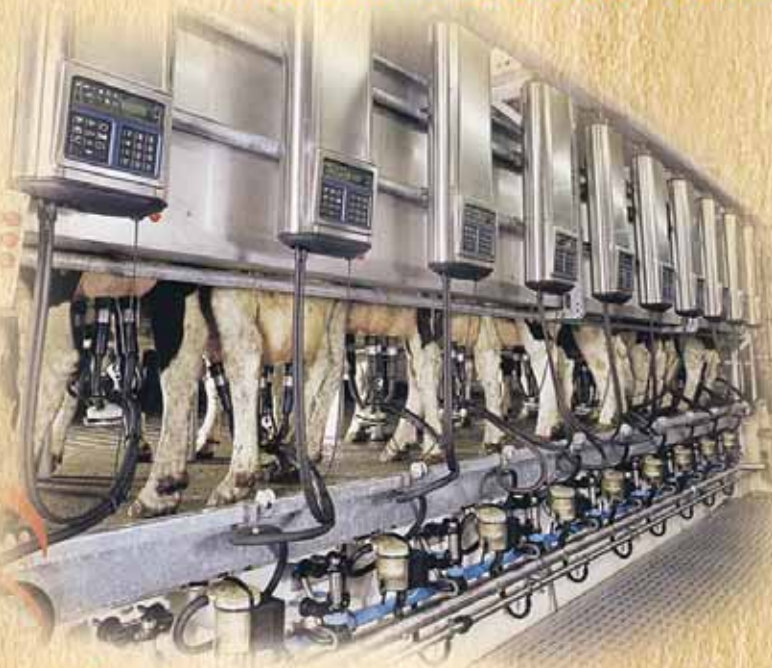

**Sala di mungitura**



**Doppiofondo per ricotta**



**Polivalente e tavolo per la trasformazione del latte in formaggio**



**Refrigeratore latte da stalla**

**CR INOX IMPIANTI**  
**ATTREZZATURE ED IMPIANTI**  
**PER IL LATTE E LA SUA TRASFORMAZIONE**

di **Matteo Ridolfi**  
*Ufficio Valutazioni Morfologiche*



## MARCHIGIANA PROTAGONISTA DELLA RACI

La 21° edizione della Mostra Nazionale del Libro Genealogico della razza Marchigiana, tenutasi dal 20 al 22 Maggio scorsi presso il Foro boario di Villa Potenza, a Macerata, nell'ambito della Rassegna Agricola del Centro Italia, ha potuto quest'anno svolgersi regolarmente nonostante le limitazioni imposte dalla blue tongue, vera "spada di Damocle" che ci ha tenuti sulla corda fino all'ultimo, e che ha impedito la partecipazione alla maggior parte degli allevatori della provincia di Ancona. Nonostante queste premesse erano presenti in mostra 214 soggetti presentati principalmente da allevatori provenienti dalle province di Macerata e Ascoli Piceno. Il livello qualitativo dei capi esposti è stato degno delle migliori tradizioni della Nazionale, nonostante la presenza, tra le file degli espositori, di numerosi

esordienti.

Nel ruolo di giudici hanno operato Antonio Chiavini, valido tecnico del centro genetico Anabic, per la sezione maschile ed il dr. Giannetto Guerrini per quella femminile. A supportarli durante le valutazioni è stato Marco Luchetti, un impeccabile stuart "in prestito" dalla Chianina. Occorre sottolineare come, nonostante il legittimo impatto emozionale che caratterizza gli eventi importanti, entrambi i giudici hanno manifestato autorevolezza e consapevolezza delle proprie scelte, motivando adeguatamente le graduatorie e proponendo per la razza un modello moderno, in linea con gli orientamenti selettivi indicati. E' stata la rappresentativa maschile ad impegnare il ring nella prima giornata con soggetti di notevole interesse distribuiti in tutte le classi di età, anche se concentrati maggiormente

in quelle più adulte. Il lavoro dei giudici è andato progressivamente condensando, nelle finali, i migliori soggetti, che hanno dato vita ad una competizione serrata per i titoli assoluti. Relativamente alla finale dei tori junior erano in competizione i seguenti torelli:

- Quarzo, un figlio di Erode dalle spiccate muscolosità e correttezza strutturale, con arti in giusto appiombio, presentato da Valentino Vissani;
- Quatar, un figlio di Elios presentato da Priori Nazzarena, che aveva nella finezza e nella correttezza degli arti le caratteristiche di maggiore rilievo;
- Questore, figlio di Birbo dell'Azienda F.lli Mei Carni di Macerata, in evidenza per la forza e la lunghezza del tronco, oltre che per gli ampi diametri trasversali della groppa.
- Pedro di Giunture, un figlio di Cirano tipico e muscoloso, con tronco cilin-



*"Pedro di Giunture" Campione assoluto junior di mostra, Az. Mei di Mei Marco - MC*

drico e arti corretti, che era il concorrente più adulto in questa finale. Antonio Chiavini ha attribuito a Pedro il titolo di Campione Assoluto Junior preferendolo a Questore, la sua riserva, per la groppa più ampia, per la superiore convessità dei profili e per la

maggiore forza degli arti posteriori, più asciutti a livello dei garretti. Relativamente alla finale dei Maschi Senior, resa più spettacolare dalla mole dei soggetti in lizza, erano in competizione 3 soggetti di grande interesse:

- Punto, il finalista più giovane, un figlio di Erode di grande taglia, con spiccata lunghezza del tronco, presentato da Valentino Cervellini;
  - Palio, un vigoroso figlio del grande Mirino presentato da Valentino Vissani, che aveva nella tipicità razziale, nelle dimensioni e nella condizione espositiva i propri punti di forza. Palio era prevalso nella 6° categoria sul pur notevole Otello, un figlio di Erode presentato dall'Azienda Mei di Mei Marco.
  - Nerone, il potentissimo figlio di Erode di Alvaro Ottaviani, campione senior uscente della mostra nazionale 2003. Questo toro si è imposto in finale per la superiore muscolosità, lunghezza del tronco e ampiezza dei diametri trasversali davanti a Milo, un figlio di Gigante estremamente tipico, presentato dall'Azienda Mei di Mei Marco, che era già stato preceduto da Nerone al termine del giudizio della 7° categoria maschi.
- Per quanto concerne il giudizio della sezione femminile, più numerosa, Giannetto Guerrini, giovane Giudice

*"Nerone", Campione assoluto senior di mostra, Alvaro Ottaviani - MC*



# LUCANIA ALLEVA EXPO 2005

Mostra Nazionale Bovini di razza Podolica  
Mostra Nazionale Ovini di razza Merinizzata  
Mostra Interregionale centro-sud Cavalli di razza Haflinger  
Mostra Regionale Ovini di razza Sarda e Comisana  
Esposizione caprina, suinicola, cunicola e bufalina

11-13  
NOVEMBRE  
2005

orari di apertura al pubblico

**venerdì 11.**  
ore 10.00 / 20.00

**sabato 12.**  
ore 10.00 / 20.00

**domenica 13.**  
ore 09.30 / 13.30

**segreteria organizzativa**  
APA di Potenza  
via dell'edilizia, sn  
85100 Potenza  
0971.470000 (tel)  
0971.470405 (fax)  
info@apapotenza.it

**segreteria organizzativa**  
APA di Matera  
via trabaci, sn  
75100 Matera  
0835.309011 (tel/fax)  
assallevmt@tin.it

**Z.I. TITO SCALO  
POTENZA**  
Area Fieristica EFAB

[www.allevatoribasilicata.it](http://www.allevatoribasilicata.it)



*"Milo", Campione riserva senior di mostra, Az. Mei di Mei Marco - MC*

Internazionale della Marchigiana, è subentrato ad Antonio Chiavini, disimpegnandosi nella valutazione di classi che, com'era da attendersi, si sono rivelate numerose e ricche di individualità interessanti, senza distinzione di età.

La tiratissima finale Junior ha espresso 6 manze estremamente competitive, che si sono guadagnate la vetrina più ambita dopo aver battuto di un soffio, nelle rispettive categorie, altrettante validissime concorrenti. Elenchiamole nell'ordine:

- Quaterna, una figlia di Lupo particolarmente lunga e distinta, con groppa ampia e arti corretti, presentata dall'Azienda Mei Marco. Questa vitella aveva preceduto nella 1° categoria la agguerritissima Quirigna, una promettente Erode ben presentata dall'Itas di Macerata.

- Quercia, una Mugello di grande femminilità e distinzione presentata da Valentino Vissani.

- Quadra, vigorosa figlia di Lupo dei F.lli Ercoli che aveva nel vigore, nella muscolosità e nello stile le sue armi migliori;

- Quercia, figlia di Erode muscolosa e di grande equilibrio strutturale, presentata da Valentino Vissani, che si è posta in evidenza per la muscolosità, l'impostazione della groppa e l'armonia del movimento.

- Posta, una Damasco estremamente femminile, muscolosa, dall'anteriore

ben ricordato e con arti solidi, presentata dall'Azienda F.lli Mei Carni di Civitanova.

- Pisella, una vigorosa figlia di Milo dell'Azienda Mei Marco, che era prelevata in categoria per le dimensioni e la superiore forza del tronco.

*segue a pag. 29*



*"Quadra", Campionessa assoluta junior, Az. Gaetano Ercoli - MC*

# TOP COWS

2005

*Elenco delle migliori vacche per Indice  
Selezione Vacca aggiornato al 30 giugno 2005*



**MARCHIGIANA  
CHIANINA  
ROMAGNOLA**

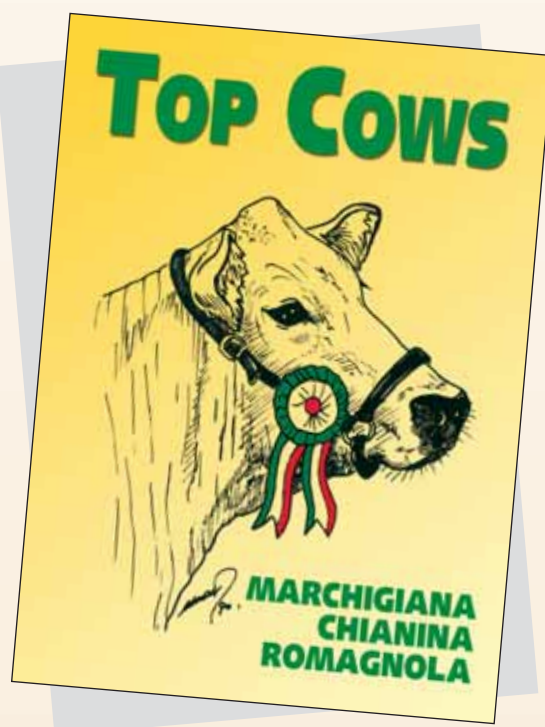

## **Come leggere "Top Cows 2005":**

*N = Numero progressivo in ordine decrescente; SOGGETTO = Matricola e nome del soggetto; DATA NAS. = Data di nascita; PADRE = Matricola e nome del padre; MADRE = Matricola e nome della madre; NONNO MATERNO = Matricola e nome del nonno materno; P.ti= Punteggio; CAR. RAZZA = Caratteri di razza; DIMENS.= Dimensioni; MUSC.= Muscolosità; ARTI e STR.= Arti e struttura; IST = Indice Selezione Toro; IND. MORF. = Indice di morfologia; I.S.V.= Indice Selezione Vacca; ALLEVAMENTO = Nome dell'allevamento e provincia;*

*E' inoltre importante ricordare che nella pubblicazione "Top Cows 2005" sono riportate solo le madri di toro presenti negli allevamenti sottoposti ai controlli del L.G.*

# TOP COWS

*Top Cows 2005 è la raccolta delle migliori 250 vacche delle razze Chianina, Marchigiana e Romagnola ordinate in base ai valori dell'Indice di Selezione Vacca.*

*Come illustra la formula riportata più avanti nella pagina, l'indice di Selezione Vacca dipende per il 50% dall'Indice di Selezione Toro: per questo motivo, in concomitanza delle uscite trimestrali dei tori testati in Prova di Performance e delle elaborazioni dei loro IST, anche l'ISV viene ricalcolato e variato di conseguenza.*

## **Premessa**

L'Indice Selezione Vacca (I.S.V.) costituisce uno strumento selettivo che rappresenta il logico risultato del lavoro condotto negli ultimi anni per migliorare l'operatività e l'applicazione dello schema di selezione. Infatti la base produttiva delle razze bovine è costituita dalle fattrici che forniscono la metà del patrimonio genetico delle nuove generazioni; dunque, per rendere maggiormente efficace il progresso genetico, è necessario agire anche sulle femmine, ed in particolare sulle madri di toro.

L'ISV è lo strumento pratico che utilizziamo nella scelta delle madri di toro; è un indice genetico composto dall'indice selezione toro (I.S.T.) e dall'indice di morfologia (I.M.), con un peso pari al 50% per ciascuno dei due indici parziali.

## **L'Indice di Morfologia (I.M.)**

Il calcolo dell'Indice di Morfologia (I.M.) parte dalle informazioni raccolte dagli esperti di razza e riportate sulla scheda lineare. La scheda lineare consta di 27 caratteri, 4 voci sintetiche e 1 punteggio finale. I 27 caratteri sono così ripartiti: 8 caratteri di muscolosità, 7 caratteri di dimensioni, 8 caratteri di arti e struttura, 2 finezza e 2 caratteri riproduttivi.

Per rendere più semplice la gestione dei 27 caratteri è stato deciso di raggruppare una parte di quelli più significativi (18) secondo una procedura chiamata di "fattorizzazione". È stato possibile generare 4 nuovi fattoriali che abbiamo chiamato MUSCOLOSITA', DIMENSIONI, FINEZZA

ED ARTI, per ognuno di questi è stato calcolato un indice genetico (Indice di Muscolosità, Indice di Dimensione, Indice di Finezza e Indice di Arti) e per ogni razza sono stati utilizzati, per il calcolo dell'I.M., dei coefficienti di peso diverso (vedi sotto).

## **L'Indice Selezione Vacca**

Esso si basa su due fonti di informazioni complementari. La prima è un indice derivato da quello di selezione toro (I.S.T.) e può essere genetico (se la vacca è madre o ascendente di uno o più tori testati in performance) o pedigree (se la vacca è parente come discendente o collaterale di uno o più tori testati in performance); la seconda è data dall'Indice di Morfologia (I.M.) che è di tipo genetico (se la vacca è madre o ascendente di una manza valutata) o pedigree (se la vacca è parente come discendente o collaterale di una manza valutata).

La prima componente lega fortemente la scelta delle fattrici alla selezione operate in performance, la seconda consente di tener conto della morfologia dell'animale che, come sappiamo, influenzano le potenzialità produttive, riproduttive e di longevità delle fattrici.

Dunque:

$$I.S.V. = 0.5 * I.S.T. + 0.5 * I.M.$$

Dove:

I.S.V.=Indice Selezione Vacca, I.S.T.=Indice Selezione Toro, I.M.=Indice di Morfologia

L'Indice di Morfologia è così calcolato per le tre razze stalline:

Razza	Indice di Morfologia (I.M.)
CHIANINA	$I.M. = 0.3 * MUSC. + 0.6 * DIM. + 0.1 * ARTI$
MARCHIGIANA	$I.M. = 0.4 * MUSC. + 0.3 * DIM. + 0.2 * FIN. + 0.1 * ARTI$
ROMAGNOLA	$I.M. = 0.5 * MUSC. + 0.4 * DIM. + 0.1 * ARTI$

MUSC.= Indice di muscolosità  
DIM. = Indice di dimensioni  
FIN. = Indice di finezza  
ARTI = Indice arti

*A cura del Servizio Valutazioni Genetiche,  
Valutazioni Morfologiche e del Libro Genealogico*

Razza MARCHIGIANA

N.	Soggetto	Data Nas.	Padre	Madre	Nipino Materno	P. B.	Qualifiche			IST	Ind. Mor.	ISV	Allevamento			
							Car. Razza	Musc.	Dimens.							
								Arti e Str.								
								B								
								O								
								M								
								B								
								B								
1	IT042000033185	18/01/2002	51AN129115	Itosa	Figg	51AN129115	85 B	B	O	B	133	118	125	Pecci Renzo	AN	
2	IT042000034064	12/03/2002	51AN129115	Luta	Vello	51AN073873	87 M	O	M	B	126	122	124	Pecci Renzo	AN	
3	IT068000000992	10/05/1999	51AN128396	Divulgata	Nocino	51PE107499	87 M	M	O	B	129	117	123	Finochio Maurizio	PE	
4	IT068000000992	03/01/2003	IT054MC0086008	Ennea	Ennea	51PE107499	87 M	M	O	B	129	117	123	Finochio Maurizio	PE	
5	IT042000038504	24/01/1999	51PS116651	Ennea	Ennea	51AN109683	87 B	M	O	M	123	113	123	Saliccia Franco	AN	
6	IT068000012185	04/01/2002	51MC128587	Ennea	Ennea	51MC131056	86 M	O	M	B	128	119	123	Marinelli Pietro Paolo	PE	
7	IT067000040886	09/11/2002	51AN128396	Ennea	Ennea	51PE114558	84 B	M	M	B	132	113	122	Colleoni Roberto	TE	
8	IT042000033925	28/07/2002	IT042000031116	Melauro Di Case Nuove	Ennea	51AN129115	87 M	M	M	M	134	111	122	Pecci Renzo	AN	
9	IT042000034411	18/06/2003	IT042000031116	Melauro Di Case Nuove	Figg	51AN129115	84 B	M	M	B	130	113	122	Pecci Renzo	AN	
10	IT069000003440	31/05/2001	51MC128587	Ennea	Crano	51AN123750	85 M	M	M	S	125	118	122	Natalucci Antonio	MC	
11	IT069000002941	22/07/2001	51AN128396	Ennea	Ennea	51PE105642	84 B	M	M	S	125	117	121	De Camillis Nicolangelo	CH	
12	IT043000001056	01/04/2002	IT054MC0086008	Ennea	Ennea	51MC136675	85 M	M	M	S	120	112	121	Turchi Emilio	AN	
13	IT067000020916	01/07/2001	51PE114558	Ennea	Ennea	51PE107499	84 B	M	M	S	126	116	121	Di Gaemmaro Romina	TE	
14	IT043000006491	05/06/2002	IT041000023305	Lupo	Ennea	51AN128396	83 B	M	M	B	128	115	121	Fabiani Giorgio	MC	
15	IT0440000031076	26/12/2000	51PE114558	Ennea	Ennea	51MC128587	82 B	M	B	B	128	114	121	Bellegra Fabio	MC	
16	IT0410000028657	09/01/2000	IT034AN035C002	Impero	Ennea	51MC128587	88 O	O	M	B	126	116	121	Milati Giovanni Malbio	PU	
17	51AP116680	11/07/1968	51MC128587	Ennea	Ennea	51AN06907	88 M	M	O	B	133	108	120	Maurizi Giovanni	AP	
18	IT068000015648	10/12/2000	51AN128396	Ennea	Ennea	51PE107499	82 B	B	B	B	130	110	120	Di Carlo Liliana	PE	
19	IT042000034659	04/12/2003	IT042000031116	Melauro Di Case Nuove	Figg	51AN129115	84 B	M	M	B	133	107	120	Pecci Renzo	AN	
20	IT068000038947	02/01/2003	51MC128587	Milva	Gomero	IT054MC0086008	82 B	M	M	S	130	110	120	Di Marcantonio Francesco	TE	
21	IT067000002345	02/01/1999	51PE114558	Ennea	Nocino	51PE107499	83 B	S	M	B	124	115	120	Az agr di Stefano Luigi E Oraz	PE	
22	IT044000003783	21/05/2003	51AN128396	Ennea	Ennea	51AN123271	87 M	M	O	B	127	113	120	D'Angelo Enrico	AP	
23	IT0440000038739	20/11/2001	51MC128587	Ennea	Ennea	51AN123271	84 B	M	M	B	123	116	120	Fenucci Orlando	AP	
24	IT043000015345	04/03/2001	51PS116651	Ennea	Ennea	51MC128587	84 B	M	M	B	124	115	120	Sorichetti Primo	MC	
25	IT041000046194	21/04/2003	51AN128396	Ennea	Ennea	51PE105642	86 M	M	M	B	125	114	119	Pierotti Adrio	PS	
26	IT041000034208	15/06/2001	51PE114558	Ennea	Caronte	51AN123870	88 M	M	M	B	118	120	119	Di Marco Antonio	RI	
27	IT062000004214	07/10/2001	51PE114558	Ennea	Ennea	51PE105642	85 B	M	M	B	122	117	119	Belmonte Giuseppe	BN	
28	IT068000000603	06/01/2002	IT054MC0086008	Ennea	Ennea	51PE107499	85 B	M	M	B	124	114	119	Marinelli Giuseppe	PE	
29	IT042000031294	18/06/2000	51AN129115	Ennea	Ennea	51PE105759	86 M	M	M	B	120	118	119	Cadroni Gastone Eredi S. s	BS	
30	IT044000038282	30/09/2002	51AN128396	Ennea	Ennea	51AN107334	86 B	M	M	M	128	111	119	Massi Ubaldo	BN	
31	IT062000070706	26/01/2003	51MC128587	Ennea	Ennea	51PE114558	82 B	M	B	B	128	110	119	De Cicco Paolo	AP	
32	IT067000004957	08/09/1998	51PE114558	Ennea	Nocino	51PE107499	85 M	M	M	B	126	112	117	119	Margiaroni Nicola	TE
33	IT043000024657	22/11/2002	IT041000023305	Lupo	Ennea	51PS116651	86 M	M	M	B	121	117	119	Nalazzi Nazareno	MC	
34	IT070000011226	29/07/1999	51AN128396	Ennea	Ennea	51CB101160	84 B	M	M	B	124	114	119	Pacchi Gaetano	IS	
35	IT068000008688	29/06/2001	IT054MC0086008	Ennea	Ennea	51AN123750	85 M	M	M	B	124	114	119	Valoti Onelio	PE	
36	IT043000005385	09/06/2003	51PS116651	Ennea	Ennea	51PE105642	84 B	M	M	S	125	113	119	Di Marcantonio Francesco	PE	
37	IT007MC2014C031	17/08/1998	51PS116651	Ennea	Ennea	51MC128587	86 M	M	M	M	126	112	119	Vissani Cristiano	MC	
38	IT007MC2014C031	17/08/1998	51PS116651	Ennea	Ennea	51MC131451	86 M	M	M	M	121	119	121	Opello Arnello	MC	
39	IT043000019032	20/11/2000	51PS116651	Ennea	Ennea	51PS116651	85 M	B	M	M	124	114	119	Biasca Biagio	MC	
40	IT070040001680	03/12/1998	51PE114558	Ennea	Ennea	51CB101063	85 M	O	B	B	120	118	119	Galante Antonio Rocco	AR	
41	IT0519900003633	22/05/2003	51AN129115	Ennea	Ennea	IT035AR0028058	83 B	B	B	B	123	114	119	Balcheshi Antonello	CB	
42	IT043000013853	06/12/1999	51MC128587	Ennea	Ennea	51AN123271	88 O	O	M	B	124	113	119	Larghetti Giuseppe	PS	
43	IT0430000051907	17/11/2000	51PS116651	Ennea	Ennea	51MC138105	83 B	B	M	B	120	117	119	Ialoni Costantino	MC	
44	IT042000030771	09/11/1990	51AN128396	Ennea	Ennea	51AN131258	83 B	M	B	B	126	111	119	Fabiani Giorgio	MC	
45	IT0690000205780	05/06/2000	51AN128396	Ennea	Ennea	51CH110970	84 B	M	M	B	125	112	119	Pasquaneli Emma	CH	
46	51AN130846	03/03/1997	51AN125303	Ennea	Ennea	51AN121351	86 B	M	M	B	119	118	118	Smurghesi Piero	AN	
47	IT067000028645	06/03/2001	51AN128396	Ennea	Ennea	51PE107499	82 B	M	B	S	129	107	116	Marinelli Pietro Paolo	PE	
48	IT044000040030	04/01/2000	IT041000023305	Lupo	Ennea	IT034AN035C002	86 M	M	M	B	124	112	116	Viochi Massimo	AP	
49	IT042000032640	05/10/2001	51AN129115	Ennea	Ennea	51AN105759	84 B	M	M	S	122	115	118	Cerquarati Albano	AN	
50	IT013MC0308030	30/12/1997	51MC128587	Ennea	Ennea	51AN129073	86 M	M	M	B	121	116	119	F.lli Mei Carmi Di Mei A. & C.	MC	
51	IT0519900039519	28/04/2003	51AN129115	Ennea	Ennea	51PE105642	85 B	M	M	B	123	113	118	Balcheshi Antonello	AR	
52	IT070040000787	23/06/2002	51MC128587	Ennea	Ennea	IT054MC0086008	84 B	B	M	B	128	109	116	Durante Michele	CB	
53	IT042000033133	25/08/2001	51PS116651	Ennea	Ennea	51AN125303	86 M	O	M	M	122	115	118	Peletti Graziano	AN	
54	IT068000016387	10/11/2000	51AN128396	Ennea	Ennea	51PE105642	85 M	M	B	M	125	112	118	Domenicone Costantino	PE	
55	IT043000030562	16/07/1999	51MC128587	Ennea	Ennea	51MC151919	85 M	M	B	B	125	112	118	Donnelli Armando	AN	
56	IT067000038090	15/12/2002	51AN128396	Ennea	Ennea	51AN127904	82 S	B	M	B	128	109	118	D'ascenzo Carmine	TE	
57	IT043000028100	09/06/2003	51PS116651	Ennea	Ennea	51PS116651	82 B	B	B	B	125	111	118	Imp. Agr. il Colle Di Zuffati	MC	
58	IT042000003973	09/05/2001	IT054MC0086008	Gomero	Ennea	51MC116978	85 B	M	M	M	131	105	116	Massaccioli Dello	AN	
59	IT042000016249	09/07/2000	51PS116651	Ennea	Ennea	51AN123750	84 B	B	M	B	128	109	116	Durante Michele	CB	
60	IT051000019671	04/02/2003	51AN129115	Ennea	Ennea	51AN125303	86 M	O	M	M	122	115	118	Balcheshi Antonello	AN	
61	IT067000019610	02/05/2001	IT054MC0086008	Gomero	Ennea	51PE105642	82 B	B	B	B	127	109	116	Az agr di Stefano Luigi E Oraz	PE	
62	IT068000019664	10/11/2001	51AN145858	Ennea	Ennea	IT027PE4968010	82 B	B	B	B	124	112	118	Di Nardo Di Marco Donato	PE	
63	IT042000042658	18/10/2002	51AN128396	Ennea	Ennea	51AN123271	84 B	M	M	B	124	112	118	Donnelli Armando	AN	
64	IT041000042869	10/06/2002	51AN128396	Ennea	Ennea	51PS117882	85 B	M	M	B	128	113	116	Colacci Orietta	PS	
65	IT042000031695	17/09/2000	51AN129115	Ennea	Ennea	51PE105759	84 B	M	M	S	128	110	119	Pecci Renzo	AN	
66	IT042000030332	07/03/1999	51AN128396	Ennea	Ennea	51PE105642	87 M	M	O	B	127	109	116	Menganeli Fortunato	AN	
67	IT044000041546	17/07/2003	IT041000023305	Lupo	Ennea	51MC128587	85 M	M	M	S	123	112	116	Buratti Umberto	AP	
68	IT043000021153	14/08/2001	51PS116651	Ennea	Ennea	51MC128587	83 B	B	B	M	123	112	118	Nalazzi Nazareno	MC	
69	IT042000033870	25/08/2002	51AN128396	Ennea	Ennea	IT061PS0018010	82 B	M	B	B	128	108	115	Chiarvati Carlo	AN	

Razza MARCHIGIANA

N	Soggetto	Data Nas.	Padre	Madre	Nipote Materno	Pa	Qualifiche			IST	Ind. Mor.	ISV	Allevamento
							Arti e Str.	Dimens.	Musc.				
70	Margaret	15/07/2000	Gomero	Granata	Crio	85	M	M	M	126	109	118 Di Marcantonio Francesco	
71	Nissa	28/05/2001	Leopardo	Ganda	Crano	85	M	M	M	124	112	118 Turchi Fabio	
72	Orina	18/08/2002	Escalier	Civiana	Lezco	84	B	M	M	120	116	118 Mazzeo Antonio	
73	Orina	18/08/2002	Escalier	Civiana	Lezco	84	B	M	M	120	116	118 Di Paolo Virginia	
74	Nipota	05/11/2001	Erode	Granata	Crio	82	B	M	S	126	109	118 Di Marcantonio Francesco	
75	Nipota	14/07/1999	Gomero	Foglia	Crio	84	M	B	M	124	111	118 Milcozzi Umberto	
76	Isotta	30/05/1998	Crio	Galla	Zirbo	83	B	M	B	119	116	118 Pogliani Fernando	
77	Isotta	04/01/2001	Erode	Erna	Birbo	85	B	M	B	119	116	118 Mengarilli Fortunato	
78	Nella	14/03/2001	Genio	Galeana	Criano	84	M	M	S	122	113	118 Di Massimo Gabriella	
79	Nella	15/08/2002	Enea	Dama	Lapillo	82	B	S	M	B	126	109	118 Di Felice Alfonso
80	Orsola	03/02/2002	Figo	Indronella	Crio	82	S	B	M	B	123	112	118 Pecci Renzo
81	Orsola	23/06/2002	Lolar	Elera	Birbo	83	B	M	B	124	111	117 Pagni Giovanni aldo agatone	
82	Nota	15/05/2001	Crio	Isotta	Erode	83	B	M	B	114	120	117 Imp. Agr. Il Colle Di Zuffali	
83	Mica	21/07/2000	Damasco	Isotta	Erode	83	B	M	B	114	120	117 De Luca Raffaele	
84	Pentola	03/01/2003	Mirbo	Laguna	Birbo	85	B	M	B	123	112	117 Capitani Fabio	
85	Nordia	10/05/2001	Damasco	Letta	Escalier	85	M	M	B	122	113	117 Angeletti Giovanni	
86	Nordia	09/12/2002	Enea	Devota	Mirno	82	S	M	B	124	111	117 Polini Tarcisio	
87	Maria	16/09/2000	Figo	Ganda	Combe	82	B	M	S	122	113	117 Castinis Gastone Eredi S.a	
88	Nina	20/06/2001	Impero	Isa	Dino	84	M	M	S	122	113	117 Mattel Giovanni Mabeo	
89	Ischia	28/01/1998	Crio	Issada	Ulcio	83	B	B	B	126	109	117 Mattel Giovanni Mabeo	
90	Nery	01/10/2001	Enea	Eurode	Mugello	83	B	M	B	124	111	117 Filicottelli Olivo	
91	Mirna	09/12/2002	Enea	Festosa	Dolce	84	B	M	B	124	111	117 Filicottelli Olivo	
92	Mirna	09/10/2000	Escalier	Donga	Golio	83	B	M	B	122	113	117 Smargiassi Piero	
93	Obba	13/07/2002	Milzauro Di Case Nuove	Isa	Figo	83	B	M	B	131	104	117 Pecci Renzo	
94	Magnifica	11/05/2000	Gomero	Cristina	Mirno	85	B	M	B	129	105	117 Coop.zoot la Villa	
95	Moda	05/09/2000	Enea	Furia	Lezco	82	B	B	B	123	111	117 De Luca Raffaele	
96	Maria	30/08/2000	Erode	Gisa	Crio	84	B	M	B	124	111	117 Grassi Duilio	
97	Maria	20/08/2000	Impero	Massa	Belindo	86	O	B	B	120	115	117 Mattel Simone	
98	Pia	15/04/2003	Gomero	Itina	Belindo	84	B	M	B	127	107	117 Zullo Fiore	
99	Oba	05/08/2002	Erode	Mirvida	Escalier	82	B	M	B	124	111	117 Gennaro Silvana	
100	Gausta	30/05/2002	Genio	Cira	Escalier	84	B	M	B	123	111	117 Di Lorenzo Roberto	
101	Orana	04/03/2002	Figo	Isa	Lapillo	82	B	S	M	B	122	112	117 Pecci Renzo
102	Pultrigh	15/12/2001	Crio	Letonia	Daino	85	M	B	B	120	114	117 Di Crescenzo Plemo	
103	Neutra	24/12/2002	Erode	Letonica	Birbo	83	S	M	B	127	107	117 Piercelutti Renato	
104	Neutra	21/06/2001	Erode	Galza	Crio	85	M	B	B	120	115	117 Piercelutti Renato	
105	Neutra	27/12/2001	Erode	Galza	Crio	84	M	B	M	122	112	117 Riggio Angela Maria	
106	Precca	05/03/2003	Escalier	Moli	Evanesco	82	B	M	B	122	112	117 Mancini Anna	
107	Precca	06/09/2003	Crio	Lucas	Damasco	84	B	M	B	126	107	117 Vissani Luciano	
108	Pietra	03/10/2003	Erode	Itina	Lirno	85	M	M	B	117	117	117 Fusco Domenicoangelo	
109	Opale	29/08/2002	Gomero	Melacca	Erode	85	M	M	M	133	101	117 Maurizio Giovanni	
110	Limona	12/03/1998	Erode	Evia	Belindo	86	M	O	B	117	117	117 Vikoni Donatina	
111	Lila	18/01/1998	Crio	Frona	Belbo	84	B	M	S	117	117	117 Vikoni Donatina	
112	Lila	30/11/2002	Crio	Eaina	Mirno	84	O	M	S	122	112	117 Mincozzi Giuseppe	
113	Opennina	23/06/2002	Enea	Gausta	Neirno	85	B	M	B	123	111	117 Az. agr. gregori M. di Gregori El	
114	Oba	03/08/2002	Escalier	Diala	Nettuno	85	B	M	B	122	111	117 Fusco Domenicoangelo	
115	Melga	18/10/2000	Erode	Dora	Mirno	86	M	M	M	115	119	117 Cappacciosa Alberto	
116	Olga	04/10/2002	Impero	Lavello	Franjo	87	M	O	M	114	120	117 Az. agr. costantini Anna Maria	
117	Motta	28/12/2000	Enea	Diviana	Mirno	84	S	M	B	125	109	117 Cammella Sante	
118	Praga	03/08/2003	Gomero	Maura	Erode	82	B	S	M	B	124	110	117 Pensanti Vittorio
119	Nettuno	15/10/2001	Erode	Galassia	Crio	82	B	S	M	B	123	111	117 Gentili Romano
120	Orzella	05/02/1993	Mirno	Bielba	Velo	84	M	B	B	123	111	117 Buccella Ercole	
121	Cristina	01/08/2000	Erode	Genica	Crio	84	B	M	B	123	110	117 Sorichetti Primo	
122	Orma	28/06/2002	Enea	Elana	Nuvolani	85	M	M	B	123	110	117 Bassetti Romano	
123	Nocina	28/06/2001	Gomero	Lama	Birbo	83	S	M	B	123	110	117 Bravi Michele Ed Emilia	
124	Palombina	02/12/2003	Lupo	Mediterranea	Crio	85	M	M	B	124	110	117 Vikoni Donatina	
125	Orzella	06/10/2003	Impero	Eltonia	Mirno	84	S	M	B	125	108	117 Castelli Benito	
126	Orzella	04/07/2003	Impero	Linda	Erode	83	B	M	B	123	111	117 Costantini Luigi	
127	Morgana Di Case Nuove	13/11/2000	Erode	Falconara	Dolce	84	M	B	B	113	120	117 Guarrisi Gaetano	
128	Piar	07/05/2003	Neirno	Nirvana	Damasco	85	B	M	B	123	110	117 Otavian Avaro	
129	Paola	05/09/2002	Enea	Lisa	Elco	82	B	M	S	122	111	117 Tiano Giuseppe	
130	Luminosa	20/07/2003	Lupo	Deborra	Enea	84	B	M	M	124	110	117 Massi Antonio	
131	Padella	06/10/2003	Gomero	Madara	Crio	86	M	M	M	128	106	117 Penacchia Serafino	
132	Omeria	19/11/2002	Crio	Carita	Mirno	85	B	M	O	B	122	112	117 Vikoni Pietro
133	Irosa	05/03/2000	Enea	Carita	Nettuno	82	B	M	O	B	122	112	117 Raichini Lorenzo
134	Prada	05/12/1998	Mirno	Gausta	Lapillo	85	B	M	B	121	106	117 Az. Agr. le Macchie Snc	
135	Musica	23/01/2000	Crio	Fiorella	Ulcio	85	M	M	B	122	112	117 Pecci Renzo	
136	Musica	23/01/2000	Crio	Fiorella	Ulcio	85	M	M	B	122	112	117 Pecci Renzo	
137	Musica	23/01/2000	Crio	Fiorella	Ulcio	85	M	M	B	122	112	117 Pecci Renzo	
138	Lucilla	21/11/1999	Erode	Dolita	Mirno	87	M	M	M	116	117	117 Leonardi Rita	
139	Lucilla	21/11/1999	Erode	Dolita	Mirno	87	M	M	M	116	117	117 Valeriani Domenico	

Razza MARCHIGIANA

N.	Soggetto	Data Nas.	Padre	Madre	Nipote Materno	P.i.	Qualifiche			Ind. Mor.	ISV	Allevamento
							Arti e Str.	Dimens.	Musc.			
139	OT042000017159	28/04/2002	Erode	Giga	Mirno	83 B	B	M	B	118	117	Coop. Val Di Cesola
140	OT044000031726	02/09/2001	Birbo	Capinera	Lezo	88 M	O	M		115	118	117 Cagnetti Tommaso
141	OT053MC216C004	02/01/1998	Chio	Brava		82 B	B	B		121	112	117 Soricelli Primo
142	OT099000211987	08/04/2001	Enea			83 M	B	S		128	105	116 Scroff Emilia Lidia
143	OT041000021354	12/12/1999	Cairo	Dania	Belindo	51AN121695				140	93	116 Matti Simone
144	OT042000011653	09/10/2001	Gomero	Fora	Criano	51AN123750				125	108	116 Pietrini Graziano
145	OT041000020473	09/02/2000	Impero	Iotta	Crio	51MC120587				122	111	116 Vecchi Massimo
146	OT04400002522	28/07/2000	Chio	Bandiera	Icaro	51AP112077				115	118	116 Amici Leana
147	OT069000213143	04/02/2001	Enea			51PE107469				128	105	116 Sangiuliano Angela
148	OT09800000558	02/03/1999	Chio	Cirana	Nocino	51MC128587				125	108	116 Squaricchia Lino
149	OT062000119548	14/07/2003	Lobar		Crio	51AN128587				116	117	116 Bucchicchio Michelangelo
150	OT068000025134	10/11/2001	Chio	Imca	Belindo	51AN121695				124	109	118 Ciarcolluf Renato
151	OT0920000981137	15/03/2002	Erode	Enna	Daino	51MC130819				120	113	116 De Ieso Nicolao
152	OT069000205119	04/07/2000	Escalier	Gaida	Damasco	51MC131056				123	109	116 Ianni Nicola
153	OT042000034019	12/08/2002	Gomero	Economia	Criano	51AN129237				124	109	116 Marinelli Pietro
154	OT042000009084	08/05/2002	Gomero	Gaeta	Conia	51BN119475				123	110	116 Belmonte Giuseppe
155	OT043000021023	08/04/2001	Enea	Luliskana	Erode	51AN116951				122	111	116 Vissani Cristian
156	OT068000000047	17/08/2000	Lupo	Mara	Enro	51AN107104				123	110	116 Marinelli Petropolo
157	OT0430000286933	05/04/2003	Mugello	Lima	Damasco	51MC131058				123	110	116 Antonini Gianfranco
158	OT092000091987	03/10/2003	Erode	Colma	Cielo	51MC115191				116	117	116 Carpinelli Giovanni
159	OT098000006028	08/03/2000	Chio	Iola	Birbo	51AN123271				124	109	116 Di Marcantonio Adamo
160	OT044000031559	09/03/2000	Gomero	Entrata	Mirno	51PE105542				119	113	116 Viali Giuseppe
161	OT0440000060038	25/09/1998	Figo	Enna	Verpo	51AN007367				117	116	116 Pecci Renzo
162	OT098000016525	24/06/2001	Erode	Daltona	Mirno	51PE105542				117	116	116 Pantalone Roberto Ex Gaboala
163	OT042000030818	22/05/1999	Figo	Dotia	Lupilo	51PE105759				122	111	116 Pecci Renzo
164	OT0710000040960	29/08/2002	Enea		Nevro	51AP110672				124	108	116 Palini Piero
165	OT043000024155	12/05/2002	Mugello	Iona	Erode	51PE105942				115	117	116 Agneta Valentino
166	OT098000225259	22/05/2003	Mugello	Genio	Erode	51AP118222				125	108	116 Vissani Valentino
167	OT041000047536	08/04/2003	Ico	Moisa	Chio	51MC128587				119	113	116 Pacella Antonella
168	OT099000212675	30/05/2001	Gomero	Quagliarella	Crio	51MC128587				127	105	116 Baldaccini Gianni E Roberto
169	OT068000010767	05/02/2000	Chio	Ica	Birbo	51AN123271				127	105	116 Passalacqua Antonietta
170	OT044000038705	19/12/2001	Erode	Diavola	Birbo	51AN123271				122	110	116 Di Marcantonio Adamo
171	OT044000038223	22/10/2002	Gomero	Genica	Mirno	51PE105942				115	117	116 Cagnetti Tommaso
172	OT043000004046	02/04/2001	Enea	Gaeta	Chio	51MC123750				126	106	116 Rossi Vito
173	OT015MC037C002	05/12/1998	Erode	Fava	Cavut	51AN123944				121	109	116 Az. Agr. Dall'armellina Silvio
174	OT020000982942	16/11/2002	Escalier	Ica	Birbo	51AN123271				121	112	116 Braica Bruno
175	OT043000022377	15/02/2001	Lupo	Depoca	Chio	51MC128587				118	114	116 Graese Domenico
176	OT043000028370	20/12/2001	Lupo	Licia	Crio	51PE105942				118	114	116 Tedeschi Giuseppe
177	OT043000019784	18/06/2001	Chio	Gela	Crio	51AN123750				122	110	116 Agresta Doriana
178	OT068000030860	04/11/2002	Gomero	Lipera	Erode	51PS116651				123	109	116 Valentini Rolando
179	OT068000016456	07/04/2001	Escalier	Guay	Erode	51AN127904				127	105	116 Di Giorgio Donato
180	OT068000006045	30/03/2000	Gomero	Chiova	Escalier	51MC123448				119	113	116 Foschini Iolitta
181	OT041000030597	09/09/2001	Nilla	Ella	Mugello	51MC123448				123	110	116 Marinelli Petropolo
182	OT043000024151	16/10/2002	Mugello	Fianna	Chio	51MC128587				120	112	116 Pieroni Adio
183	OT069000223136	18/05/2003	Gomero	Genica	Criano	51AN123750				126	106	116 Istituto Tecnico Agrario
184	OT043000026944	15/02/2003	Lupo	Gensaa	Birbo	51AN123750				125	107	116 Braica Marianna
185	OT043000015482	01/12/2000	Erode	Denna	Mirno	51AN105942				120	114	116 Marinangeli Gino
186	OT071000020034	20/12/2000	Gomero	Denna	Nocino	51PE105942				118	114	116 Nardi Enzo
187	OT069000003636	09/01/2000	Escalier	Ipica	Nocino	51PE107469				129	107	116 Tonelli Carlo
188	OT069000219454	27/09/2002	Enea	Bolla	Eruvaco	51PE102453				116	116	116 Di Pietrantonio S. & Erode
189	OT02000064169	16/07/2003	Gomero	Nava	Istido	OT052BN073C016				121	111	116 Zappacosta Mauro
190	51MC136675	12/10/1996	Chio	Inta	Timeo	51AN000302				123	109	116 Carbone Giovanni
191	OT071000035259	13/02/2002	Gomero	Inta	Nocino	51PE107469				124	108	116 Marani Tonino
192	OT09900004262	05/09/2002	Enea	Luna	Nocino	51PE107469				124	108	116 Gambalunga Maria
193	OT06200016416	28/01/2000	Escalier	Davina	Mirno	51PE105942				126	106	116 Di Crescenzo Carla
194	OT043000024754	02/02/2003	Lupo	Fava	Birbo	51AN123750				121	111	116 Di Giammo Silvana
195	OT043000018154	02/02/2003	Chio	Licoga	Uetico	51AN006907				120	111	116 Braica Bruno
196	OT082000107185	28/03/2003	Chio	Moca	Uetico	51AN006907				126	105	116 Valozani Domenico
197	OT043000034032	13/09/2002	Lobar	Luna	Erode	51PS116651				115	116	116 Cervellini Valentino
198	OT062000003636	05/11/2000	Gomero	Luna	Escalier	51PE114558				125	106	116 Giangiorgio Oreste
199	OT043000018717	26/02/2001	Chio	Imposta	Birbo	51AN123271				124	108	116 Trabassi Agostino
200	OT062000022871	03/05/2000	Escalier	Ionta	Birbo	51AN123271				120	112	116 Di Paola Antonino
201	OT043000015305	14/12/2000	Erode	Iola	Birbo	51AN123271				118	113	116 Crocetti Roberto
202	OT044AN066C029	28/05/1998	Figo	Della	Lupilo	51PE105759				123	109	116 Pecci Renzo
203	OT068000028474	01/03/2002	Gomero	Nuova	Mugello	51MC123448				113	113	116 Di Marco Giuseppe & C
204	OT071000023673	20/03/2001	Escalier	Lena	Birbo	51AN123271				120	112	116 Pavone Benito
205	OT062000077830	05/07/2002	Erode	Enna	Mugello	51AN123271				120	112	116 Paragona Antonio
206	51MC123068	27/03/1990	Igor	Esatta	Zufolo	51AN006952				126	106	116 Massaccesi Delio
207	OT0430000046769	28/05/2001	Chio	Iodica	Daino	51MC130819				124	108	116 Capinera Fabio

Razza MARCHIGIANA

N.	Soggetto	Data Nas.	Padre	Madre	Nonno Materno	P.s.	Qualifiche				IST	Ind. Mor.	ISV	Allevamento
							Car. Razza	Musc.	Dimens.	Arti e Str.				
208	Omega	20/12/2002	IT041000023305	Lupo	IT043000016085	87 M	O	M	117	114	116	Francosi Antonio	MC	
209	Mirra	09/08/2000	IT054MC0088008	Gomero	51PE114378	86 M	M	B	119	113	116	D'Amico Zopio	PE	
210	Ortina	11/12/2002	IT054MC0088008	Gomero	51PE111952	84 M	B	B	125	108	116	D'Angelo Donato	PE	
211		12/12/2001	51PE114558	Escalier	51TE145091	82 B	B	B	121	111	116	Pelusi Antonio	TE	
212		22/05/2002	51PE114558	Escalier	51TE142884	82 B	B	B	127	105	116	Lanari Bruno	TE	
213	Orlida	20/09/2002	51AN128396	Enea	51AP111891	84 B	M	B	125	107	116	Az. agr. Sofia Di De Angelis Ser	AN	
214	Ola	12/05/2001	51AN129115	Figo	51AN129110	82 B	B	M	S	123	109	116	Pecci Renzo	AN
215	Picula	30/01/2003	51PE114558	Escalier	IT062000029188	82 B	M	B	S	127	104	116	Zaccari Nicola	BN
216	Orma	30/01/2002	51AN128396	Enea	51AN125002	85 B	M	M	S	120	111	116	Masacciotti Dello	AN
217	Orfica	13/06/2002	51PE119651	Erode	51MC131964	87 M	M	M	S	116	116	Sociono Gioacchini Renalba	MC	
218		15/12/2000	IT054MC0088008	Gomero	51TE147690	84 B	M	M	S	118	113	116	Ferrara Giuseppe	TE
219	Pesca Del Conero	07/01/2003	IT041000023305	Lupo	IT042000039832	87 M	M	M	S	129	102	116	Salsicola Franco	AN
220	Oiga	30/10/2002	IT054MC0088008	Gomero	IT068000019122	84 B	M	M	S	129	102	116	Di Pietrantonio S. & Erode	PE
221	Oiga	25/09/2002	IT054MC0088008	Gomero	IT033MC068C032	88 B	C	M	S	123	109	116	Paolini Gino	PS
222	Nemmina	19/12/2001	51MC128587	Cirio	IT068000016039	83 B	M	M	S	123	108	116	Marrinelli Pietropaolo	PE
223	Nicol	26/08/2001	51PE114558	Escalier	51PS119157	83 B	M	M	S	120	111	116	Manni Pietro	PS
224	Livia	11/11/1999	51AN128396	Enea	51AN125255	85 B	M	M	B	122	110	116	Bolotta Bruno	AN
225	Mara	15/04/2000	51AN128396	Enea	51AP116148	84 B	M	B	B	123	109	116	Smonella Eraldo	AN
226	Olia	16/03/2002	IT042000030051	Lolar	51PE116541	84 B	B	M	B	114	118	116	Di Marcantonio Adamo	PE
227	Musa	29/08/2000	51AN123750	Cirano	IT007FR003C043	85 M	M	M	B	122	109	116	Augscheller Imgrid	FR
228	Olia	25/04/2002	IT004AP119C017	Ispido	IT030PE015C003	83 B	M	M	S	121	110	116	Marrivelli Pietropaolo	PE
229	Pecca	25/06/2003	IT043000017971	Muggio	IT044000001728	83 S	B	M	B	120	105	116	Agostini Massimiliana	AP
230	Oli	27/09/2002	IT030PE028C004	Iso	51PS118017	83 B	M	M	B	119	112	116	Baldaccino Gianni E. Roberto	PS
231	Ica	15/04/1998	51PS119651	Erode	51MC1131013	84 B	B	M	M	118	113	116	Spanoli Nazzeno	MC
232	Marcella	07/02/2000	51AN128396	Enea	51CB101073	84 M	B	B	B	127	104	116	Picchi Gaetano	IS
233	Pirella	08/11/2003	IT054MC0088008	Gomero	IT068000019325	84 B	M	M	B	127	104	116	Ciarcelluti Renato	PE
234	Nazza	13/12/2001	51MC128587	Cirio	51PE117566	82 B	B	B	B	124	108	116	Agresta Daniela	PE
235	Noia	19/08/2001	IT054MC0088008	Gomero	51PS119228	85 B	M	M	B	127	104	116	Gorgolini Luisa	PU
236		04/02/2003	51MC128587	Cirio	IT062000030123	83 B	M	B	S	127	104	116	Boicchio Michelangelo	BN
237	Noira	16/12/2001	51PE114558	Escalier	51BN122665	82 B	B	B	B	122	110	116	Grati Antonio	BN
238	Meredina	10/07/2000	51MC128587	Cirio	51PE107469	84 S	M	M	M	122	108	116	Valori Onelio	PE
239	Medusa	17/09/2000	51PS119651	Erode	51MC138669	86 M	M	M	B	119	112	116	Masconi Giovanni	MC
240	Palestra	20/02/2003	IT042000030051	Lolar	IT043000004139	82 B	B	B	B	119	112	116	Grati Duilio	MC
241	Picenna	12/12/2003	51PS119651	Erode	IT043000013805	84 B	M	B	B	126	105	116	F.lli Mei Carmi Di Mei A. & C.	MC
242	Oria	30/06/2002	51AN128396	Enea	51PS120005	84 B	M	B	B	126	105	116	Santi Mauro	PS
243	Picula	20/06/2003	IT041000023305	Lupo	IT044000026486	85 B	B	M	M	121	110	116	Afonis Giovanni	AP
244	Flora	25/07/1996	51AN125303	Dolce	51AN122424	88 M	M	M	M	118	113	116	Garci Manuela	PS
245	Laila	13/08/1999	51MC128587	Cirio	51MC119507	82 B	B	M	B	127	105	116	Zilli Paolo	AN
246	Opazu	07/01/2002	IT054MC0088008	Gomero	IT044000016335	83 B	B	B	B	124	107	116	Grisotomi Enio	AP
247	Polton	11/07/2003	IT042000030051	Lolar	IT033AP231C008	84 M	B	B	B	117	114	116	Grisotomi Enio	AP
248	Marcia	21/07/2000	51PS119651	Erode	IT033MC029C001	83 B	M	B	B	120	111	116	Ceresani Gaibuca	MC
249	Picenna	15/04/2003	IT041000023305	Lupo	51MC132737	86 M	M	M	M	116	115	116	Perrotti Italo	MC
250	Lodola	30/05/1999	51AP114558	Escalier	51AP116338	84 M	B	M	B	120	111	115	Iazzi Marino E. Carlo	AP

**Razza CHIANINA**

N.	Soggetto	Data Nas.	Padre	Madre	Nonno Materno	Qualifiche			Ind. Mor.	ISV	Allevamento
						Arti e Str.	Dimens.	Musc.			
p. a.											
1	IT052000001999	28/04/2003	IT0500000200142	IT025S1001C067	Digio	84 B B M M	124	135	129	Ex Azienda Stato Forestale	
2	IT0500000203752	20/01/2003	IT0500000200158	IT0500000200182	Filberto	85 B B O M	135	120	127	Podere In Guincem Impersonal LI	
3	IT0490000202807	16/01/2002	IT0500000200158	IT0490000200189	Duzzo	86 M M O M	136	119	127	Marcetti Giampiero PI	
4	IT0490000202807	16/01/2002	IT0500000200158	IT0490000200189	Filberto	86 M M O M	136	118	127	Paoletti Mario PI	
5	IT0500000200190	23/12/2002	IT0490000200142	IT0500000200052	Diggio	82 B S M B	123	130	127	Ex Azienda Stato Forestale LI	
6	IT0490000202876	06/05/2003	IT0490000201574	IT051107552	Diggio	84 B B M B	137	116	127	Marcetti Basilio PI	
7	IT0540000080198	09/02/2002	IT0490000201574	IT0540000040053	Guance	89 M M O M	134	129	126	Marcucci Giancarlo PG	
8	IT052000020154	11/10/2001	IT032S1002C013	IT052000021687	Vinco	84 B M O B	127	125	126	Agricola Poggio Bonelli Srl TR	
9	IT055000030993	02/06/2002	IT032S1002C013	IT055000013356	Dono	82 S B M B	127	125	126	Zera Secondino TR	
10	IT0500000207271	21/10/2002	IT032S1002C013	IT0500000200024	lex	84 B M O B	125	127	126	Agricola Poggio Bonelli Srl SI	
11	IT0540000080198	13/08/2002	IT0490000201574	IT05PG138078	Ianna/EI	88 O M O B	134	116	125	Marcucci Giancarlo PG	
12	IT0490000217291	05/07/2002	IT0490000201574	IT051107048	Farfulio	86 B M M B	134	116	125	Montalbano Agricola S.p.a. TR	
13	IT0520000209409	21/10/2002	IT052000021687	IT052000021687	Drea	84 M M S	132	117	124	Nannetti Giancarlo PI	
14	IT0500000202747	04/01/2002	IT0500000200158	IT0500000200181	Filberto	85 B M O B	136	112	124	Paoletti Mario PI	
15	IT05000001335	22/09/2001	IT0500000200142	IT025S1001C074	Erozo	83 B B B B	118	130	124	Collivieri S.r.l. TR	
16	IT0529900030573	08/10/2003	IT0490000201574	IT051336841	Duzzo	82 B S M B	138	112	124	Boschini Mauro E Fabio SI	
17	IT0490000100795	15/06/2001	IT052000021687	IT0490000100230	Deodato	84 B M M S	134	113	124	Milioni Marcello FI	
18	IT0490000203809	04/05/2003	IT0490000201574	IT0490000100230	Farfulio	83 S B M B	134	113	124	Di Pietro Raffaele E Antonio LI	
19	IT0490000101971	15/10/2002	IT0500000200142	IT025S1001C068	Erozo	82 S B M B	119	128	123	Ex Azienda Stato Forestale SI	
20	IT0490000102622	21/02/2002	IT04900002001574	IT0490000100141	Drea	84 B B M M	137	111	123	Morelli Fabrizio LI	
21	IT0499900001332	05/04/2003	IT0490000201574	IT0490000200171	Duzzo	86 M M M M	137	110	123	Santucci Giuliana PI	
22	IT048000021001	10/10/2002	IT0490000201574	IT004F1018C015	Duzzo	85 B M M B	134	112	123	Brill Sergio FI	
23	IT0540000119424	13/05/2003	IT0490000201574	IT051122481	Iero	88 B M M B	132	114	123	Anemone Dino TR	
24	IT052135276	01/06/1997	IT05129799	IT05112164	Dermidi	86 M M M B	134	110	122	Az. Agr. Fabbini F.lli S. S. SI	
25	IT052990001442	16/06/2003	IT05129799	IT051130667	Giddo	89 O M O M	123	122	122	Az. Agr. Fabbini F.lli S. S. SI	
26	IT0490000101968	03/10/2003	IT0490000201574	IT017L018C007	Duzzo	84 M B M B	133	111	122	Signorini Roberto LI	
27	IT0500000203653	13/03/2003	IT052000021687	IT051335795	Deodato	82 S B M B	127	117	122	Cecchi Mario E Palmiero SI	
28	IT050000020172	02/11/2000	IT05110748	IT05110748	Ghiotto Della Favorita	88 M M O M	122	122	122	Paoletti Mario PI	
29	IT05200001677	25/02/2002	IT0500000200142	IT05115630	Ero	83 B B M B	117	127	122	Ex Azienda Stato Forestale PI	
30	IT052000045473	10/05/2001	IT05PG138693	IT051125473	Eugenio	86 M B O B	125	119	122	Massi Emilio SI	
31	IT0490000202200	16/03/2003	IT0490000201574	IT0500000350175	Duzzo	83 B B M B	134	110	122	Salvini Ivan LI	
32	IT052000001697	31/05/2002	IT0500000201574	IT0500000200155	Erozo	84 B B M B	118	128	122	Ex Azienda Stato Forestale SI	
33	IT0490000203308	27/09/2002	IT0490000201574	IT025S1001C063	Flutto	85 B M M B	127	116	122	Mantelli Lauro PG	
34	IT0546900030377	07/12/2003	IT052000021687	IT051105179	Iarno	52PG146319	130	113	122	Migni Danilo PI	
35	IT0490000210760	30/10/2001	IT052000021687	IT05400005718	Nama Della Favorita	85 M M M B	135	108	122	Metalfoni Alessio PG	
36	IT0500000202749	25/04/2002	IT0500000200158	IT0500000200155	Filberto	86 M M O B	132	111	121	Paoletti Mario PI	
37	IT0520000456156	10/10/2002	IT0490000201574	IT051125474	Dono	87 M M M M	131	111	121	Anemone Dino TR	
38	IT0529900040698	20/09/2002	IT054000030694	IT017S1027C014	Dono	84 B M M B	130	113	121	Barbi Roberto SI	
39	IT0520000206032	09/03/2002	IT0490000201574	IT052000021686	Diro	84 B M M B	138	105	121	Barbi Roberto SI	
40	IT0520000206568	15/02/2002	IT052000021686	IT05130114	Ero	84 B M M B	122	121	121	Barbi Roberto SI	
41	IT0490000210961	20/12/2000	IT05137478	IT05100576	Esilio	84 B M O S	126	116	121	Cocq. Agricola Il Fontato FI	
42	IT0529900000025	20/12/2000	IT032S1002C013	IT051123286	Erozo	83 B B M B	118	124	121	Agricola Poggio Bonelli Srl SI	
43	IT0529900000025	20/12/2000	IT032S1002C013	IT051123286	Erozo	83 B B M B	118	124	121	Agricola Poggio Bonelli Srl SI	
44	IT0540000456344	10/05/2002	IT0490000201574	IT052000452316	iffo	87 M M O B	119	123	121	Laggi Mario PG	
45	IT0540000057519	16/01/2001	IT052000021686	IT052000452316	iffo	83 B B B B	131	111	121	Santini Pivio SI	
46	IT0520000217149	26/10/2001	IT032S1002C013	IT052000452316	iffo	87 M M M M	131	111	121	Migni Danilo PG	
47	IT0490000203468	20/05/2002	IT05129799	IT032L028C002	Vinco	83 B B B B	124	118	121	Agricola Poggio Bonelli Srl SI	
48	IT0490000222436	19/10/2002	IT05129799	IT049000021435	Eolo	86 M M M B	130	112	121	Sbarbati Rosario LI	
49	IT0520000208968	23/07/2003	IT0490000201574	IT051134371	Farfulio	85 M M B B	124	118	121	Miattoni Alessio FI	
50	IT052990000089	22/07/2003	IT032S1002C013	IT05134371	Fuglia	84 B B M B	128	113	121	Vachheri Onano SI	
51	IT05000001335	02/06/2000	IT0490000201574	IT05115103	Egola	84 B M B B	119	122	121	Agricola Poggio Bonelli Srl SI	
52	IT0499900000204	02/05/2003	IT0490000201574	IT05119444	Areno	82 B B M S	125	116	121	Borgh Guido PI	
53	IT049990000131	24/04/2003	IT05200004925	IT051050988	Cecile	82 B B M B	128	113	121	Guarni Alessandra LI	
54	IT0530000153681	15/01/2003	IT05129799	IT0490000200172	Lavinia	86 M M O M	125	116	120	Favilli Orlando LI	
55	IT054000007503	28/08/1999	IT05129799	IT005GRO069C006	Indiana	84 B B M B	124	118	120	Catucci Fabrizio GR	
56	IT0490000101882	21/10/2002	IT0490000201574	IT052R103416	Frida	84 B B M B	124	118	120	Catucci Enzo GR	
57	IT020000078650	20/03/2002	IT0490000201574	IT017S104693	Belive	85 M M M B	125	115	120	Az. Agr. Cason Vecchio LI	
58	IT051306667	01/10/1995	IT05137478	IT030S1012C007	Isotta	84 B M B B	124	116	120	Atsuhini Stefano MN	
59	IT0520000206146	02/10/2003	IT0490000201574	IT051030600	Cecile	85 M M M B	114	126	120	Az. Agr. Fabbini F.lli S. S. SI	
60	IT0520000456978	13/06/2003	IT0490000203855	IT014S1010C015	Iarna	84 B M M B	132	109	120	Rubeigni Adriano SI	
61	IT0490000102595	12/01/2002	IT0490000201574	IT05137297	Gianna	84 B M M S	118	123	120	Fondo Pensioni Casse Lombard SI	
62	IT0490000201013	12/02/2002	IT05129799	IT05107777	Eugenio	86 M M M B	135	105	120	Rizzato Enzo RO	
63	IT0520000452914	15/04/2000	IT05137478	IT051107025	Cocco	85 M M M B	120	120	120	Guarni Alessandra LI	
64	IT0490000202589	27/06/2001	IT05137478	IT05137306	Giddo	84 M M B B	130	109	120	Santucci Giovanni SI	
65	IT0520000209031	09/01/2003	IT0490000201574	IT05107816	Duzzo	82 B B M B	137	103	120	Atm Al bovin Mugello S.r.l. FI	
66	IT0500000203745	15/12/2002	IT0500000201558	IT0500000201962	Lisa	85 M M M B	135	105	120	Barbi Roberto SI	
67	IT0490000096033	02/12/2002	IT05137478	IT05106409	Fedina	85 B M O B	125	110	120	Podere In Guincem Impersonal LI	
68	IT0500000200797	07/01/2002	IT05129799	IT049000066341	Morre	82 B B O B	130	110	120	Raspoli Dalle Teste Guido E Cr. FI	
69	IT0540000100965	29/07/2002	IT052000000135	IT05106483	Fessa Della Villa	86 M B O B	120	119	120	Az. Agr. La Villa Di Mengozzi PI	
70	IT0540000100965	29/07/2002	IT052000000135	IT052000000135	Folva	85 B M M B	125	115	120	Forti Luigi PG	

Razza CHIARIANA

N.	Soggetto	Data Nas.	Padre	Madre	Nonno Materno	P. Is.	Qualifiche			IST	Ind. Mor.	ISV	Allevamento
							Car. Razza	Musc.	Dimens.				
70	IT052990001804	16/09/2003	Mandirillo Di Polledraia	Gella	Dazzo	85 B	M	M	B	137	102	120 Bischi Ronaldo	SI
71	IT053000018520	03/12/2002	Getto	Bussola 1	Eugenio	83 B	M	M	B	131	108	120 Rosso Gianni	GR
72	IT052000020766	12/08/2002	Dazzo	Chery		85 B	M	M	B	116	124	120 Anetini Roberto	SI
73	IT052990002988	16/05/2003	Mandirillo Di Polledraia	Chery		83 B	M	M	S	128	111	120 Rubegni Adriano	SI
74	IT052990000026	22/01/2003	Immaele Del Chioistro	Bagnola	Dignoso	86 M	M	M	S	119	120	120 Agricola Poggio Bonelli Srl	SI
75	IT052990000006	11/03/2002	Immaele Del Chioistro	Iaella	Dignoso	84 M	M	M	S	120	119	120 Agricola Poggio Bonelli Srl	SI
76	IT051000024230	09/01/2002	Mandirillo Di Polledraia	Eolinta	Invoso	86 M	M	M	M	131	108	120 Pegoni Eivo	AR
77	IT052000020929	25/08/2003	Mandirillo Di Polledraia	Lisola	Deodato	82 B	M	B	B	137	102	120 Balbi Roberto	SI
78	IT050000030793	05/04/2002	Getto	Mara Della Villa	Dazzo	84 M	B	M	B	136	103	120 Az. Agr. La Villa Di Mengozzi	PI
79	IT050000033140	13/11/2002	Mandirillo Di Polledraia	Iesmina	Dazzo	83 B	B	B	B	133	106	119 Marchino Settimio	TR
80	IT0490000203810	05/08/2003	Mandirillo Di Polledraia	Lisa S. Fruttuoso	Dazzo	83 B	B	B	B	134	105	119 Di Pietro Raffaele E Antonio	LI
81	IT052990002462	05/03/2003	Mandirillo Di Polledraia	Binuccia	Dicomaso	84 B	M	M	B	128	111	119 Cecchi Mario E Palmiero	SI
82	IT05400010423	13/02/2003	Mandirillo Di Polledraia	Ganza	Diacobolo	90 O	M	O	M	125	114	119 Giuivi Felice	PG
83	IT052000020867	01/06/2003	Getto	Gaira	Dazzo	83 B	B	M	B	139	100	119 Valchiera Ottiano	SI
84	IT052000020194	21/01/2002	Gigante	Luna Di Maria Bianca	Dorini	86 M	M	M	M	123	116	119 Trapassi Franco E Fabrizio	SI
85	IT050000020758	09/01/2002	Lio Di Maria Bianca	Luca Di Maria Bianca	Filberto	85 B	M	M	M	132	107	119 Podere In Guinori Impersonal L	LI
86	IT052000035572	30/04/2002	Eraclea	Eraclea	Goffredo	86 M	O	S	124	114	119 Garzu Antonello	CA	
87	IT052000045042	13/06/1999	Docile	Ganna	Brenoso	85 B	M	M	B	117	121	119 Fondo Pensatori Casse Lombardi Srl	TR
88	IT054000022503	08/06/1998	Deodato	Gangia	Faido	86 B	M	O	B	122	116	119 Colivardi S.r.l.	TR
89	IT0500000200312	20/08/2003	Gigante	Cisa	Dazzo	84 B	B	M	B	130	109	119 Nenconi Luciano	PI
90	IT052990001971	07/01/2003	Gigante	Dada	Dono	86 B	M	M	M	123	115	119 F.lli Fioroni	SI
91	IT0500000101527	23/10/2001	Emain	Lassa	Dono	85 M	M	O	B	123	115	119 Fagnolini Adorno	PI
92	IT052000040498	21/01/1999	Drea	Fofia	Alasio	86 M	M	M	M	123	125	119 Toninelli Guglielmo	LI
93	IT050000022906	29/03/2003	Getto	Ialora	Diro	85 M	B	M	B	136	102	119 Pogliavalle Az. agricola S.r.l.	TR
94	IT0520000209111	11/02/2002	Gardo	Lensa	Emain	88 B	M	O	B	107	131	119 Chiodini Gaempano	SI
95	IT050000020002	29/04/2003	Looco Di Maria Bianca	Ciera	Eso	83 B	B	O	B	117	120	119 Ex Azienda Stato Forestale	SI
96	IT0480000101106	22/02/2002	Getto	Crudella	Dazzo	84 B	M	M	M	123	115	119 Fagnolini Adorno	PI
97	IT0480000211435	02/01/2000	Fantullo	Esaspera	Invoso	87 M	M	O	B	116	121	119 Agnolotti Donato	FI
98	IT0520000207178	23/01/2002	Immaele Del Chioistro	Immaele Del Chioistro	Alasio	82 B	B	B	B	123	115	119 Agricola Poggio Bonelli Srl	SI
99	IT054000047885	26/05/2001	Gigante	Lasia	Dono	85 B	M	M	B	126	111	119 Fedeli Augusto	PG
100	IT0500000101871	02/12/2003	Dazzo	Dromedaria	Invoso	85 M	M	M	M	117	120	119 Fagnolini Adorno	PI
101	IT0540000088209	19/09/2002	Mandirillo Di Polledraia	Mina	Drea	85 B	M	M	B	133	105	119 Palmi Nello	PG
102	IT0540000087176	03/02/2003	Mandirillo Di Polledraia	Gracella	Dono	83 S	B	M	B	133	104	119 Marcucco Giancarlo	PG
103	IT0520000452811	03/06/2002	Getto	Morata	Emain	84 B	B	M	B	138	99	119 Messica Anna	SI
104	IT0185000110665	09/11/2000	Dazzo	Garcia	Dalo	87 M	M	M	M	116	122	119 Az. agr. calabina S.a.s. Di	PV
105	IT0500000321975	18/04/2003	Mandirillo Di Polledraia	Micela	Dono	82 B	B	B	B	132	105	119 Az. agr. Fabiani S.s.	TR
106	IT0520000272997	30/07/2003	Mandirillo Di Polledraia	Linda	Dazzo	83 B	B	M	B	125	112	119 Abusini Stefano	PN
107	IT0500000207813	27/12/2001	Dello Del Chioistro	Iris Del Chioistro	Guano	86 M	B	O	B	112	125	119 Caraffini Chiara	MV
108	IT0490000101978	31/07/2002	Getto	Berna	Esco	84 B	M	M	B	136	101	119 Az. Agr. Cason Vecchio	SI
109	IT0520000456322	04/10/2003	Lindo	Gurina	Carlu'	85 S	M	M	M	115	122	119 Furlani Valerio	SI
110	IT0520000453476	28/02/2001	Getto	Iena	Dono	85 M	B	M	B	135	102	119 Massi Pietro	SI
111	IT0520000453551	28/12/2001	Gigante	Cicca	Ferotto	85 B	M	M	B	124	113	119 Agrichiana Farming / Cluffi	SI
112	IT050000076323	11/08/2001	Dazzo	Ingra	Guano	85 M	M	M	M	118	120	119 Marconi Remo	PG
113	IT0509900004486	19/06/2003	Eolo	Mora	Dazzo	85 M	M	M	B	128	109	119 Ventavoli Francesco	SI
114	IT0520000454998	28/07/2002	Gigante	Gemma	Emain	84 B	M	M	S	130	107	118 Fe' Fiorenzo	SI
115	IT0520000452918	07/09/2000	Getto	Esbara	Carlu'	83 B	B	M	S	135	102	118 Santiccioli Giovanni	SI
116	IT0520000208273	20/04/2002	Getto	Esoca	Esco	85 B	M	M	B	133	104	118 Trapassi Franco E Fabrizio	SI
117	IT0540000081288	28/11/2001	Escalo	Cabana Della Favorita	Falomo	87 B	M	O	M	117	120	118 Migni Danilo	PG
118	IT0500000207754	08/11/2002	Lio Di Maria Bianca	Luca Di Maria Bianca	Filberto	86 M	M	M	M	134	103	118 Paolotti Mario	PI
119	IT0540000086031	28/03/2002	Dazzo	Dolina	Iero	87 M	M	O	B	122	115	118 Giuivi Felice	PG
120	IT0520000208599	20/09/1995	Ghibbo Della Favorita	Ifir	Esco	89 M	O	M	B	121	115	118 Paolotti Mario	PI
121	IT0520000207323	16/12/2000	Emain	Giera	Dazzo	82 S	B	M	B	127	110	118 Lelli Isilano	SI
122	IT0520000452902	01/02/2001	Dono	Eula	Fantullo	84 B	B	M	B	119	118	118 Pod. In Chianina Di M. di Lorenzo	AR
123	IT054000082912	26/03/2002	Labbroto	Farnia	Alasio	85 B	M	M	B	119	118	118 Mecocaglia Cesare E Marco	PG
124	IT051105228	28/07/1993	Grido	Cioppa	Vipito	84 B	M	M	B	127	110	118 Tecnomeccanica Srl	LI
125	IT054000026534	25/12/1999	Mandirillo Di Polledraia	Eola	Guao	84 B	B	M	S	118	118	118 Bigliani S.s.	PG
126	IT0520000208599	19/01/2003	Escalo	Faretta	Fantullo	84 B	B	M	B	133	104	118 Trapassi Franco E Fabrizio	SI
127	IT0520000011321	16/05/2001	Looco Di Maria Bianca	Darda	Zobio	82 B	B	B	B	120	117	118 Colivardi S.r.l.	TR
128	IT0499900002023	30/01/2003	Escalo	Isole	Eolo	82 B	B	B	B	124	113	110 Guarni Alessandra	LI
129	IT054000000817	13/03/2003	Mandirillo Di Polledraia	Elma	Eugenio	83 S	B	M	B	132	105	118 Rosati Cesare	GR
130	IT0520000205040	13/11/2000	Getto	Impronta	Enodio	83 B	B	B	B	131	106	118 Pod. In Chianina Di M. di Lorenzo	AR
131	IT0540000086997	03/01/2000	Mandirillo Di Polledraia	Mina	Diro	83 B	B	B	B	134	103	118 Farneselli F. B.	PG
132	IT0490000202968	05/12/2003	Giove Della Favorita	Manna	Getto	85 B	M	O	B	122	114	118 Sbarbati Rossano	LI
133	IT0490000202968	05/10/2003	Mandirillo Di Polledraia	Farancia	Getto	84 M	B	B	B	130	107	118 Pazzagli Stefano	LI
134	IT0500000303985	01/02/2002	IT020L113C014	Carmen	Genzo	83 B	B	M	M	108	128	118 Fondi Agricoli	PI
135	IT0520000207258	28/08/2002	Immaele Del Chioistro	Gonna	Digno	82 B	M	M	S	127	109	118 Az. Agr. Le Comunaglie S.s.	RE
136	IT0540000081287	16/08/2002	Getto	Mora Della Favorita	Eliano	86 M	M	M	B	120	116	118 Az. Agr. Le Comunaglie S.s.	RE
137	IT0499900002028	30/06/2003	Giove Della Favorita	Mannaia	Dazzo	82 B	B	B	B	119	118	118 Guarni Alessandra	LI
138	IT0540000087578	12/08/2001	Getto	Esatta	Infrinaco	85 M	M	M	B	119	117	118 Bianchi Amerigo C. P. F.	PG

**Razza CHIANTINA**

N.	Soggetto	Data Nas.	Padre	Madre	Nonno Materno	Qualifiche			Ind. Mor.	ISV	Allevamento
						P. in	Musc.	Dimens.			
Arti e Str.											
Car. Razza											
139	IT0490000102624	04/08/2003	Mandifilo Di Polledraia	Della	Iovone	52SP1107489	86 M M M B	125	111	118 Sbarbati Rossano	LI
140	IT0490000030370	04/08/2003	Gigante	Dagala	Esco	52SL1105708	84 B M M B	126	110	118 Bastianini Tullio	LI
141	IT015S1188C001	25/05/1998	Costanzo	Esperia	Italo	52SL123232	85 B M M B	118	120	118 Agrichiana Farming / Cluffi	SI
142	IT0489900021119	03/05/2002	Escalo	Ira	Eugenio	IT049F1039C007	85 M M M B	119	117	118 Tozzi Loriana	FI
143	IT0540000028162	20/04/2002	Galileo Del Chiostrò	Italo	Dado	IT049S1056C007	85 B O B	113	123	118 Coria Bartolo	PG
144	IT0540000085987	29/11/2002	Leonardo Del Chiostrò	Bavina	Eugenio	52PG132051	86 M M M B	121	115	118 Universita' Degli Studi Beni	PG
145	IT04900000189	18/07/1999	Daddo	Iovone	Dado	52SL1102459	85 M M O O	127	119	118 Giannelli Edilio	LI
146	IT0920000635560	14/01/2002	Iarbo	Imola	Eugenio	52SL1202760	85 M M O O	124	112	118 Garau Antonello	CA
147	IT0540000104773	18/02/2003	Marco Polo Del Chiostrò	Nocca	Daddo	52LI106167	87 M M O B	123	113	118 Ciri Fabio	PG
148	IT0530000152516	15/01/2001	Daddo	Cesira	Giro	52PG102431	82 B B M S	122	114	118 Giannelli Lorisani Santi Daniela	GR
149	IT0500000030957	09/10/2002	Isonzo	Dodda	Glorio Della Favorita	52PG123066	82 B B B S	115	120	118 D'addetta Franco	LI
150	IT052000036322	02/02/2003	Iarbo	Leonessa	Dado	52V1102279	86 M M M B	120	107	118 Garau Antonello	CA
151	IT055000023330	28/02/2003	Mandifilo Di Polledraia	Londra	Fisone	52SL133515	83 B B B B	131	105	118 D' amore Anna	TR
152	IT0500000020293	22/07/1999	Daddo	Ecia	Fantulo	52SL117048	88 O M M M	127	109	118 Nencini Luciano	PI
153	IT0540000100562	04/12/2003	Mandifilo Di Polledraia	Fiorella	Esco	52PG1102459	85 B M M B	129	106	118 Migliori Francesco	PG
154	IT0490000100953	27/03/2000	Daddo	Enrica	Esco	52SL106370	85 M M M B	125	111	118 Favilli Orlando	LI
155	IT0520000455904	07/12/2002	Gigante	Ira	Iero	52SL122481	83 B M M S	127	109	118 Del Buono Pietro	SI
156	IT052990001973	08/10/2003	Giove Della Favorita	Luana	Daddo	52SL129799	86 M M M B	115	121	118 F.lli Fioroni	SI
157	IT0540000088142	20/11/2001	Getto	Elinda	Eugenio	52LI102459	84 B M M B	131	105	118 Pini Angelo	PG
158	IT0529900020436	05/07/2003	Escalo	Cegia	Deodato	52SL129233	84 B M M B	125	110	118 Peruzzi Grazella	SI
159	IT054000005779	03/10/2002	Giove Della Favorita	Ira	Eman	52LI106167	86 M M M B	120	115	118 Biagotti Alvano E Vincenzo	PG
160	IT05400000209141	15/07/2002	Getto	Ippina	Drea	52SL130280	83 M M B B	136	99	118 Francesi Albano	SI
161	IT0540000071313	13/02/2002	Gro	Clementina	Drea	52PG133003	84 M M M B	118	117	118 Bianchi Amerigo C. P. F.	PG
162	IT0510000204419	27/11/2002	Getto	Giudita Di S.anna	Dono	52AR112171	85 M M M B	134	101	118 Mencarelli Emilio	AR
163	IT050000002287	31/03/2001	Eman	Giostra Della Valetta	Guido	52SL121155	85 M M M M	123	112	118 Piri Fernando	PI
164	IT0500000020321	25/06/2001	Eman	Ida	Daddo	52SL129799	86 O M M B	128	107	118 Nencini Luciano	PI
165	IT052000008101	06/06/2002	Daddo	Caura	Daddo	52SL12788	85 B M O B	118	117	118 Ardenghi Fabio E Franco	SI
166	IT015S1188C046	06/09/1998	Costanzo	Dodda	Ibato	52SL122485	86 O B M B	117	118	118 Agrichiana Farming / Cluffi	SI
167	IT0480000101587	08/09/2003	Mandifilo Di Polledraia	Neggina	Gigante	52AR119444	84 B M M B	137	98	118 Di Trana Rocco E. C.	FI
168	IT0480000209888	12/06/2002	Getto	Donatella	Esco	52TR107234	85 B M M B	126	109	118 Coop. Agricola Il Fontelo	FI
169	IT0490000100951	05/10/2000	Getto	Gigione	Deodato	52SL129233	84 M M M B	136	99	118 Favilli Donatella	LI
170	IT052000004885	11/01/2002	Labrinio	Giancinzia	Daddo	52SL130610	84 B M M B	123	112	117 Cappelli Enzo	SI
171	IT052000003972	01/05/2001	Labrinio	Epi	Iarua/EI	52SL133134	85 M M O B	115	120	117 Rubegni Adriano	VI
172	IT0480000107313	13/09/2002	Giammetto	Giannina	Elvio	52SL107788	85 B M O B	110	125	117 Zecchini Egidio	VI
173	IT0540000065468	02/01/2003	Eman	Leita	Eman	52LI106167	85 M M M B	125	110	117 Mezzetti Raffaele	PG
174	IT052000000069	16/02/2002	Labrinio	Vecchia	Eman	52SL106167	85 M M M B	117	118	117 Az. agr. bieni Maria	SI
175	IT054000008173	28/11/2002	Mandifilo Di Polledraia	Lesta Di Moglie	Giunone	52LI107488	87 M M M M	133	102	117 Az. agr. Jombarini Ilo	PG
176	IT0530000004747	05/01/2002	Getto	Cigna	Fluffio	52PG124944	83 S B M B	132	103	117 Mecherini Forco	LI
177	IT04900000307	27/06/2002	Mandifilo Di Polledraia	Ira	Daddo	52SL129233	84 B M M B	127	108	117 Martelli Luro	LI
178	IT0490000020236	12/04/2002	Mandifilo Di Polledraia	Ira	Esco	52PG116370	84 M M M B	133	102	117 Lepri Antonio	LI
179	IT056000004895	18/12/2001	Iarbo	Elana Della Favorita	Esco	52PG116370	84 M M M B	128	106	117 Tosa Raffaele E. C.	VT
180	IT0529900004671	21/08/2001	Norbento	Lorenza Di Abbada	Costanzo	52SL127406	86 M M M B	120	114	117 La Viola S. r. l. Di. Graziani G.	RA
181	IT055000015958	09/03/2001	Getto	Moneta	Costanzo	52SL127406	85 B M M B	130	105	117 Ten. agr. Mirchiesi Feza	TR
182	IT092000036345	18/05/2003	Iarbo	Eraclea	Goffredo	52PG124944	82 B M M S	124	110	117 Garau Antonello	CA
183	IT0540000036955	13/08/2001	Daddo	Lambra Di Moglie	Drea	52SL130280	91 O O O O	126	109	117 Marucco Giancarlo	PG
184	IT0520000456425	12/10/2002	Labrinio	Iacca	Deodato	52SL129233	84 B B B B	123	111	117 Santiccoli Giovanni	SI
185	IT052000001328	21/06/2001	Leuco Di Maria Bianca	Diava	Gueto	52SL120680	82 B B B B	117	117	117 Az. agr. S.anna in Camprena	SI
186	IT051990005227	15/08/2003	Escalo	Garena	Daddo	52SL129799	85 M M M B	124	110	117 Az. agr. Iuli Edoardo E Figlio	AR
187	IT051000024403	11/08/2002	Daddo	Geidia	Iero	52SL122481	89 M O O O	125	109	117 Az. Agr. Pucco Giovanni	AR
188	IT0520000036511	09/08/2002	Daddo	Ira	Dado	52V1102279	85 M M M B	128	107	117 Garau Antonello	CA
189	IT0520000081573	31/01/2002	Galileo Del Chiostrò	Ira	Dodo	52SL129718	86 M B O B	111	123	117 Coria Bartolo	CA
190	IT0510000204203	02/08/2001	Gigante	Gaudia	Daddo	52SL129799	84 B B M B	127	107	117 Cioccolari Marcello	FI
191	IT0540000086393	09/04/2003	Moneta	Dalla	Guco	52PG125208	86 M M O M	123	111	117 Lucchetti Basilio E Claudio	PG
192	IT0490000030303	30/01/2003	Mandifilo Di Polledraia	Deviteta	Esco	52PG116370	83 B M M B	135	99	117 Martelli Luro	LI
193	IT0530000036908	19/04/2000	Daddo	Genetica	Esco	52SL106167	84 S B M B	118	116	117 Camrucci Massimo	GR
194	IT052000020027	12/10/1998	Iovone	Camilla	Grido	52SL121155	88 M O B B	117	117	117 Az. Agr. Fabbri F.lli S. S.	SI
195	IT05200001539	20/09/1999	Eman	Ereia	Inuto	52SL129233	84 B M O B	115	120	117 Chiodini Giampaolo	SI
196	IT049000001896	08/06/2001	Getto	Lara S. Fruttuoso	Deodato	52SL129233	82 M B B S	134	100	117 Az. agr. casabianca	FI
197	IT052000000156	23/01/2000	Eman	Fera	Grdo	52SL121155	84 B M M B	122	113	117 F.lli Fioroni	SI
198	IT0540000101196	04/01/2003	Labrinio	Baccia	Esco	52PG116370	82 B M M S	115	119	117 Fioroni Mario	PG
199	52LI107552	26/06/1997	Daddo	Baccia	Esco	52SL104787	82 B B B B	122	112	117 Marcelli Basilio	LI
200	IT052000046260	03/07/2003	Mandifilo Di Polledraia	Mandifilo Di Polledraia	Esco	52SL104787	82 S B M M	131	103	117 F.lli Agostini Libo E Renato	SI
201	IT092000035575	05/07/2002	Iarbo	Gaiala	Darmo	52PG113546	84 M M M S	119	115	117 Garau Antonello	CA
202	IT02L082C002	01/03/1998	Eolo	Curzia	Grdo	52SL121155	83 M B M S	128	106	117 Giannelli Edilio	LI
203	IT0520000020942	26/04/2002	Galileo Del Chiostrò	Ialuba	Dodo	52SL129718	87 B M O B	113	121	117 Coria Bartolo	SI
204	IT050000007788	21/03/2002	Gigante	Belinda	Eugenio	52LI102459	84 B M M B	123	111	117 Merini Fernando E Daniela	GR
205	IT053000014335	28/07/2000	Daddo	Frida	Iero	52GR103416	82 B B B B	122	112	117 Calucci Vito E Giancarlo	PG
206	IT0540000094704	18/08/2002	Diro	Gaica	Drea	52SL130280	82 S B M B	126	108	117 Capezali Massimo	PG
207	IT0500000020182	22/06/2000	Filberto	Fiore	Beribolo	52LI101383	85 M B M B	121	113	117 Paolelli Mario	PI

Razza CHIANTINA

N.	Soggetto	Data Nas.	Padre	Madre	Nonno Materno	P. di	Qualifiche			IST	Ind. Mor.	ISV	Allevamento	
							Arti e Str.	Dimens.	Musc.					
208	Ossa	15/09/2002	Iemuele Del Chiostr	Carra	Dionoso	85	M	M	B	120	114	117 Agricola Poggio Bonelli Srl		
209	Orta	28/05/2002	Dazzo	Elvia	Fantulo	83	B	B	B	124	109	117 Panarese Armando		
210	Origlia Del Chiostr	18/08/2002	Mandillo Di Polledraia	Dinah	Faito Del Chiostr	85	B	M	B	124	110	117 Az. Agr. Fabbini F.lli S. S.		
211	Nomelissa	01/03/2001	Mandillo Di Polledraia	Irosina	Dono	52AR112171	85	B	M	S	124	117 Az. Agr. Fabbini S. S.		
212	Pompea	10/08/2003	Gardo	Lorna	Emain	52L1106187	84	B	B	O	115	117 Tenuta Presidenziale S.rossar		
213	Pompea	06/01/2001	Dazzo	Giovanna	Emain	52S1051541	84	B	B	O	115	117 Tenuta Presidenziale S.rossar		
214	Nanda	24/01/2001	Dazzo	Gezta	Dono	52PR142904	84	B	M	S	120	114	117 Biondi Vittorio	
215	Ossa	09/10/2002	Gello	Eva	Dono	52AR112171	84	B	M	B	130	104	117 Casini A. Fatt. porte Al Ramo	
216	Ocainna	18/11/2002	Mandillo Di Polledraia	Finalba	Ferotto	52S1118103	84	B	M	B	132	102	117 Morano Roberto	
217	Lola	23/03/1999	Emain	Berlina	GR	52S1118103	84	B	M	B	120	113	117 Az. agr. la Fonte Di Vivalda	
218	Peppola Di Viammaggio	31/03/2003	Mandillo Di Polledraia	Esa	Gheto	52AR108644	83	B	B	M	B	124	109	117 Ex A.s.l.d. Uff. Arm. Pieve S. AR
219	Pompea	07/10/2003	Mandillo Di Polledraia	Miranda	Germano	52S1192311	85	M	B	B	120	104	117 Az. Agr. Ili Edoardo E. Figlio	
220	Orata	23/01/2002	Geppo	Lepirna	Boncello	52TR112317	84	B	M	B	113	120	117 F.lli Poni Di Ponci Marzia & AQ	
221	Praga	15/05/2003	Ianto	Fetna	Ario	52AR102230	86	M	M	B	127	106	117 Garau Antonello	
222	Masiera	07/09/2000	Enchio	Igama	Zum	52PG104888	84	B	M	B	107	126	117 R.a.s. Tenuta Scheggia	
223	Onia Della Favonta	28/06/2002	Ianto	Iza Della Favonta	Erico	52PG104288	86	M	O	M	124	110	117 Az. Agr. Il Fiorentino	
224	Irakena Del Maccoti	20/07/1998	Dazzo	Diegua	Giro	52PG124746	85	B	M	B	125	109	117 Allevamento Chianina Di Canos	
225	Mirta	27/04/2000	Emain	Bavina	Esco	52PG116370	83	B	B	M	B	125	109	117 Muro Arcangelo Maria
226	Perla Dei Tre	07/03/2003	Gigante	Lera	Carolo	52S127095	83	B	B	M	B	115	118	117 Az. Agr. La Fornica
227	Pistoa	27/10/2002	Mandillo Di Polledraia				82	B	B	B	128	105	117 Righi Armando	
228	Ottana	17/01/2003	Ianto	Mella	Dedo	52VT102279	82	B	B	M	S	124	109	117 Garau Antonello
229	Polda	28/03/2002	Ianto	Eriana	Goffredo	52PG124944	86	M	M	B	122	112	117 Garau Antonello	
230	Massa	28/04/2003	Gigante	Catena	Esco	52PG116370	82	S	B	M	B	123	110	117 Valcherai Michele
231	Panda	30/06/2000	Emain	Demta	Esco	52PG116370	82	B	B	B	124	109	117 Rosso Gianni	
232	Novella	13/05/2003	Nino	Lisa	Dono	52AR112171	84	B	M	B	121	112	117 Tenuta Cavrini Di Mancoli E. Mo	
233	Mina	11/12/2001	Labirino	Giulio	Drea	52S1130280	84	B	M	B	120	113	117 Maccagna Ruggiero	
234	Maria	12/05/2000	Getto	Gauza	Verano	52PG103069	85	B	M	B	130	103	117 F.lli Toniuzzi	
235	Marna	15/07/2000	Deodato	Giorra	Escato	52PG138693	83	B	B	B	122	111	117 Milioni Marcello	
236	Nuola Della Praticina	14/09/2000	Getto	Cigna	Flutto	52PG122371	82	M	S	B	128	105	117 Pazzagli Stefano	
237	Oliva	07/11/2001	Leso	Lippa Della Praticina	Danko	52FO100149	84	S	M	B	121	113	117 La Viola Srl	
238	Piera	22/08/2002	Dazzo	Giada	Costanzo	52S1127406	84	B	B	M	B	119	114	117 Bouchen Mauro E Fabio
239	Poiria	05/11/2003	Lindo	Gora	Candù	52L105326	83	M	B	M	S	115	118	117 Furlani Valerio
240	Lofia Di Maria Bianca	01/03/2003	Mandillo Di Polledraia	Cina	Devilato	52AR113579	84	B	M	B	124	109	117 Renzi Angelo E Claudio S. S.	
241	Panna Di S. Antonio	09/02/1999	Filibeito	Edi	Gheto Della Favonta	52PG123060	85	B	M	B	122	111	117 Paolotti Mario	
242	Pesca	02/07/2003	Ienzo	Della	Faldo	52S1116757	83	B	B	M	B	116	117	117 D'addetta Franco
243	Lisella Di Abbada	18/06/2003	Escato	Laura	Dazzo	52S1129796	84	M	B	M	S	124	109	117 Az. Agr. biani Maria
244	Pina	13/11/1999	Costanzo	Gasata	Dotore	52S1112914	85	B	M	M	B	120	113	116 Agrichiana Farming / Ciuffi
245	Pina	31/03/2003	Mandillo Di Polledraia	Isternica	Iovone	52S1225960	86	B	M	M	M	131	102	116 Az. Agr. Cason Vecchio
246	Nicosia	30/06/2002	Dazzo	Islerica	Fantulo	52S1170485	84	B	S	M	B	129	104	116 Beligni F.lli
247	Nicosia	24/06/2001	Getto	Coetra	Alasio	52S107465	84	B	M	B	120	104	116 Gianni Giacomo E Luca Soc. s GR	
248	Ovada	30/10/2001	Ifo	Ferna	Esco	52PG116370	84	M	B	M	S	113	120	116 Cappelli Lucia
249	Naveffa	20/10/2002	Mandillo Di Polledraia	Pallata	Icanus/EI	52PG120129	85	B	M	M	B	125	108	110 Gaggioli Fausto
250	Naveffa	25/07/2001	Emain	Cieba	Eugenio	52L102459	86	M	M	M	M	124	108	119 F.lli Toniuzzi

Razza ROMAGNOLA

N.	Soggetto	Data Nas.	Padre	Madre	Nonno Materno	P.I.	Qualifiche			Ind. Mor.	ISV	Allevamento
							Arti e Str.	Dimens.	Musc.			
1	IT039666673478	05/07/2002	Ivan Babini	Milco	Ville Unite Eolo	87	M	O	M	134	125	128 Agrisiera Soc. Coop agr. p.a.
2	IT040500017063	04/02/2002	Lucio	Fabriana	Caso	88	M	O	B	119	133	126 Coop. Agricola Forestale A.r.l.
3	IT03966666235	15/04/2000	Ville Unite Eolo	Enna	Boy	84	B	M	B	125	124	125 Fondini Luciana
4	IT050F00070357	09/06/1988	Ville Unite Eolo	Enna	Elker	84	M	B	B	134	115	124 Mascheri Marinello & C.s.s.
5	54RA109886	27/10/1994	Olto	Susanna	Quadro	85	M	B	B	124	125	124 Az. Agr. Rivatona
6	IT03966667400	10/06/2001	Lucio	Ivana	Erco	85	M	B	B	119	129	124 Coop. Agricola Forestale A.r.l.
7	IT040500023218	24/01/2003	Ville Unite Eolo	Ines	54FO132044	86	M	M	B	124	124	124 Ostiani Giancarlo E Marco
8	IT040500017025	12/02/2001	Lucio	Fiamma	54FO133435	86	M	M	B	119	128	124 Coop. Agricola Forestale A.r.l.
9	IT040500025200	06/09/2002	Lucio	Bailla	54FO117761	86	M	M	B	116	131	124 Coop. Agricola Forestale A.r.l.
10	IT040500025182	05/07/2002	Lucio	Cera	54FO122529	87	M	M	B	115	133	124 Coop. Agricola Forestale A.r.l.
11	IT020F00328012	14/10/1997	Bandolero	Arconia	54FO106309	84	B	M	M	123	123	124 Matassoni Pardo
12	IT037100011185	13/05/2001	Ville Unite Eolo	Apollò	54RA104665	83	M	B	M	127	118	123 Vitelli Dina
13	IT040000003822	18/03/1999	Ville Unite Eolo	Normandia	54FO106035	84	B	M	B	123	122	123 Monti Alberto
14	54FO136380	14/10/1998	Bandolero	Anita	54FO115743	84	B	M	B	127	118	123 Coop. Agricola Forestale A.r.l.
15	IT037750004962	14/09/2001	Bandolero	Gelena	54FO109451	84	B	M	B	129	115	122 Masi Renato
16	IT039666671090	08/08/2000	Ville Unite Eolo	Ananda	54RA104658	86	B	O	M	126	119	122 Fabbri Silvano
17	IT040500011914	09/05/2000	Ville Unite Eolo	Grigia	54RA100336	86	B	M	M	123	122	122 Mascheri Marinello & C.s.s.
18	IT040500011925	10/03/2000	Ville Unite Eolo	Miriam	54FO100308	85	B	M	B	134	111	122 Mascheri Marinello & C.s.s.
19	IT037750011247	09/11/2002	Ville Unite Eolo	Lu	IT037750003947	86	M	M	M	128	116	122 Fontana Valler
20	IT040500025224	10/11/2002	Lucio	Melania	54FO106338	84	B	M	B	123	121	122 Coop. Agricola Forestale A.r.l.
21	IT040500005682	17/01/1999	Ville Unite Eolo	Estelina	54FO117908	85	M	M	B	128	116	122 Mascheri Marinello & C.s.s.
22	IT040500017039	19/12/2001	Lucio	Gerla	54FO132044	85	M	M	B	118	126	122 Coop. Agricola Forestale A.r.l.
23	IT040500011932	11/05/2000	Ville Unite Eolo	Brigida	54FO107099	84	B	M	B	131	112	122 Mascheri Marinello & C.s.s.
24	IT039666670861	01/05/2001	Ville Unite Eolo	Ziliana	54FO106885	84	B	M	B	125	120	122 Fabbri Giuseppe
25	IT040500011922	27/08/2000	Ville Unite Eolo	Briscola	54FO116210	84	B	M	B	125	117	121 Agrisiera Soc. Coop agr. p.a.
26	IT039666670356	05/06/2001	Ville Unite Eolo	Clema	54RA104658	84	B	M	B	125	118	121 Fratelli Asinelli Società Agri
27	IT039666670387	21/07/2000	Ville Unite Eolo	Bece	54FO114833	85	B	M	B	122	120	121 Piaci Emilio Natale Giovanni
28	IT037250003191	25/04/2001	Ville Unite Eolo	Daga	54RA104656	84	B	M	B	125	117	121 Pilati Guatiero
29	IT040500011915	20/08/2000	Ville Unite Eolo	Fardinai Fai	54RA108108	83	B	B	B	134	108	121 Mascheri Marinello & C.s.s.
30	IT037100014709	18/10/2002	Ville Unite Eolo	Morgana	54BO111093	82	B	B	B	132	110	121 Vitelli Dina
31	IT037250003190	04/11/2001	Ville Unite Eolo	Enza	54FO123288	83	B	M	B	122	119	121 Pilati Guatiero
32	IT039666671671	16/05/2001	Gimondi	Delicia	54FO112264	87	M	M	M	131	110	121 Az. Agr. Rivatona
33	IT039666676788	07/08/2001	Metro	Delicia	54FO112264	85	M	M	S	131	111	121 Az. Agr. Rivatona
34	IT039333336996	11/08/2000	Ville Unite Eolo	Gandena	54FO123288	85	B	M	B	128	115	121 Carliandino Az. Ag. Di Toffi
35	IT050F00070266	12/08/1998	Ville Unite Eolo	Dorina	54FO117761	85	M	B	B	129	113	121 Mascheri Marinello & C.s.s.
36	IT039666670365	16/02/2003	Ville Unite Eolo	Lumaca	54RA109886	84	B	M	S	131	111	121 Baldini Serafino
37	IT039666670322	20/01/2001	Ville Unite Eolo	Sabrina	54RA104323	84	B	M	B	122	119	121 Vignini Mauro
38	IT040500011913	18/11/2000	Ville Unite Eolo	Diana	54FO122134	86	M	B	B	128	113	120 Mascheri Marinello & C.s.s.
39	IT040000022858	15/03/2002	Eros	Cereta	54FO119013	85	M	M	B	124	117	120 Gallegata Az. agr.
40	IT039666671805	04/10/2000	Ville Unite Eolo	Festa	54FO128163	82	B	B	B	124	117	120 Collina Danilo
41	IT040500011919	23/09/2000	Ville Unite Eolo	Duchessa	54FO122134	87	M	M	M	122	119	120 Mascheri Marinello & C.s.s.
42	IT040500011913	08/02/2000	Ville Unite Eolo	Avara	54FO116210	84	B	B	B	131	109	120 Mascheri Marinello & C.s.s.
43	IT050F00070351	27/07/1998	Ville Unite Eolo	Behva	54FO107099	83	B	B	B	128	114	120 Mascheri Marinello & C.s.s.
44	IT040500011013	31/08/1999	Eros	Edera	54RA117910	85	B	M	B	118	123	120 Bellotti Guido
45	IT040500014844	25/03/2001	Ville Unite Eolo	Gina	54RA005724	84	B	M	B	125	115	120 Sedolci Paolo
46	IT041000006457	25/01/2001	Ville Unite Eolo	Isa	54FO100308	82	B	B	B	129	112	120 Bacci Adelmo
47	IT037250005286	11/10/2001	Eros	Gaglia	54FO100309	83	B	M	B	124	116	120 Pilati Guatiero
48	IT040500025184	05/09/2002	Lucio	Carolina	54FO116757	86	M	M	B	117	123	120 Coop. Agricola Forestale A.r.l.
49	IT037250002858	09/03/2000	Eros	Della	54FO107099	85	M	M	B	119	121	120 Bassi Paolo
50	IT040500017066	04/07/2002	Lucio	Colomba	54RA106000	85	M	M	M	119	124	120 Coop. Agricola Forestale A.r.l.
51	IT020F00320211	09/12/1998	Ville Unite Eolo	Chiara	54RA104656	85	B	M	B	121	119	120 Matassoni Pardo
52	IT039666670487	02/04/2002	Ville Unite Eolo	Elide	54RA117910	84	B	M	B	125	115	120 Samore Gian Piero
53	IT039666673735	01/11/2003	Ville Unite Eolo	Elide	54RA100228	84	B	M	B	125	115	120 Samore Gian Piero
54	IT039666671871	15/05/2001	V. Unite Improbep	Zarina	54RA005255	86	M	M	B	121	119	120 Bassani Guido
55	IT040000026967	02/01/1999	V. Unite Improbabile	Zolla	54RA106944	86	M	M	M	120	120	120 Giuliani Gianluca
56	IT03966668811	19/02/2003	Ville Unite Eolo	Mosca	54FO103241	86	B	M	M	122	117	120 Az. Ag. Il Casone Di Michelacci
57	IT04050004950007	17/07/2000	Ville Unite Eolo	Zanzarina	54RA101654	84	B	M	B	127	112	120 Zampaga Tomaso
58	IT041000010284	20/07/1998	Ville Unite Eolo	Carla	54FO117910	82	B	B	B	126	113	120 Monterabelli Eno
59	IT041000010284	11/11/2001	Ville Unite Eolo	Ambra	54PS101359	82	B	B	B	122	117	120 Cesari Maurizio
60	IT039666673736	27/03/2002	Ville Unite Eolo	Ada	54BO109403	84	B	B	M	125	114	119 Grossi Orlando
61	IT037750000440	15/10/2002	Ville Unite Eolo	Enna	54RA109886	85	M	M	B	122	117	119 Bassani Guido
62	IT040000015891	23/06/2001	Ville Unite Eolo	Cazzara	54BO114965	82	B	B	B	125	114	119 Masi Renato
63	IT0414RA153C011	08/12/1998	Eros	Fazioza	54FO138952	84	B	M	B	132	117	119 Minotti Colombo
64	IT040500011938	23/11/2000	Ville Unite Eolo	Lea	54RA003077	86	M	M	B	132	106	119 Sarti Sandra Az. agr.
65	IT040500023787	06/09/2002	Ville Unite Eolo	Miranda	54FO106309	84	B	M	B	127	111	119 Mascheri Marinello & C.s.s.
66	IT0393333339026	16/05/2002	Bandolero	Campagnola	54FO128017	85	B	M	B	122	116	119 Bconi Moreno E Miano
67	IT039666670413	22/08/2001	Ville Unite Eolo	Cleopatra	54RA116730	84	B	M	B	125	113	119 Verlicchi Dino E Figi
68	IT039666670413	29/01/2002	Fardinai Igor	Fiorrella	54RA104038	83	B	M	B	124	114	119 Piazza Leo
69	IT040500005737	21/11/1999	Ebro	Enrica	54FO117910	86	M	M	B	132	106	119 Baldini Serafino
					54FO107099	90	O	M	O	125	112	119 Mascheri Marinello & C.s.s.

**Razza ROMAGNOLA**

N.	Soggetto	Padre	Madre	Nonno Materno	P. S.	Qualifiche			Ind. Mor.	ISV	Allevamento
						Arti e Str.	Dimens.	Musc.			
70	IT039000004067	Marina	54RA108886	Ville Unite Eolo	Celeste	83 B B M B	126	112	119	Sarti Sandra Az. agr.	
71	IT040500017043	Necca	25/12/2001	IT039696667400	Gaia	86 M M B B	119	118	118	Coop. Agricola Forestale A.r.l.	
72	IT040500017022	Ori	01/04/2002	54RA108886	Libera	82 S B B B	126	112	119	Gregori Oreste	
73	IT040000009169	Niuelia	16/02/2001	54RA108886	Faeta	82 B B B B	126	112	119	Berti Narciso	
74	IT040500011923	Fardin Milorta	28/09/2000	54RA108886	Balena	84 R B B B	127	110	119	Mascheri Marinello & C. s.s.	
75	IT039696667177	Nives	27/01/2001	54RA108886	Emma	85 B M M S	127	110	119	Gratziani Sebastiano	
76	IT040500017248	Nelly	11/10/2001	54RA108886	Ganza	83 B B B B	128	110	119	Mazzoli Ferdinando & Andrea S.s FC	
77	IT039000003503	Nazari	06/03/2001	IT014RA153C018	Tonda	84 R B M S	123	114	119	Arcananti Pasquale	
78	IT040000009856	Ognara	26/04/2001	54RA108886	Fico	82 S B B B	123	114	119	Bancini Giuseppe	
79	IT037500006333	Ognara	15/10/2002	IT016RA057C005	Van Babini	84 B M M B	128	109	119	Masi Luigi	
80	IT040500018189	Ognauca	07/07/2002	54RA108798	Eros	84 B M M B	121	116	118	Bogli Vincenzo	
81	IT037500002691	Libera	27/11/1999	54RA108886	Cenerre	82 B B B B	124	113	118	I Ronchi S.s. Az. Agr.	
82	IT050F0007C022	Fardin Ibona	30/04/1998	54RA108886	Damigella	84 B M M M	126	111	118	Mascheri Marinello & C. s.s.	
83	IT040500011047	Oliata	18/01/2002	IT039696667400	Lucio	85 M M M B	115	121	118	Coop. Agricola Forestale A.r.l.	
84	IT040500023788	Ognara	28/07/2002	IT014RA153C018	Ronda	83 B B B B	123	113	118	Corzani Santi	
85	IT037500009822	Olla	28/09/2002	54RA108798	Leda	86 B M M M	123	114	118	Bacci Ed E. Sivano	
86	IT039000002277	Olimpia	23/03/2002	54RA108108	Gardenna	87 M M M M	121	115	118	Scozzoli Renzo	
87	IT039696667726	Ville Lura	23/08/1999	54RA108108	Avana	88 M M O M	120	111	118	Guliani Gianluca	
88	54FO137062	Fardin Farfalla	28/09/1999	54RA108108	Griglia	85 B M M B	118	119	118	Mascheri Marinello & C. s.s.	
89	IT040500006357	Lisa	26/01/1999	54RA108886	Mida	83 B B B B	124	113	118	Fasciani Giorgio	
90	IT012F0C045C002	Isa	17/05/1996	54RA108108	Morena	89 B M M M	121	115	118	Az. Agr. Mariani	
91	IT040500002247	Omera	11/05/2002	54RA108886	Bina	83 B B B B	128	109	118	Monti Alberto	
92	IT039000002046	Olimpia	21/04/2002	IT016RA057C005	Farfalla	87 M M O B	119	117	118	Vasura Vito	
93	IT050F0015B003	Carca	10/09/1997	54RA108108	Bandolero	84 B B B O	122	115	118	Coop. Agricola Forestale A.r.l.	
94	IT069000001233	Olimpia	01/06/2002	54RA108886	Asa	83 B B B B	124	112	118	Mancini Gaetano	
95	IT039333337463	Ognara	25/02/2001	IT014RA153C018	Giberta	85 M M M B	122	114	118	Arcananti Pasquale	
96	IT037500006722	Nanda	27/08/2002	IT016RA057C005	Ibopa	84 B M B B	126	110	118	Masi Luigi	
97	IT037500000722	Nanda	07/03/2001	54RA108886	Zingra	84 B M M B	124	112	118	Bacci Ed E. Sivano	
98	IT040500005751	Fardin Leggera	30/12/1999	54RA108886	Esterina	83 B B M S	128	108	118	Mascheri Marinello & C. s.s.	
99	IT039333337494	Ognara	03/07/2001	IT014RA153C018	Carman	83 B B M S	122	114	118	Arcananti Pasquale	
100	IT037500008817	Ognara	07/06/2002	54RA108798	Dila	84 B M M B	121	115	118	Bacci Ed E. Sivano	
101	IT037200002860	Lina	11/04/1999	54RA108886	Destra	84 M M B B	124	112	118	I Ronchi S.s. Az. Agr.	
102	IT037100011190	Notini	22/11/2001	54RA108798	Eros	85 M M M B	115	120	118	Valli Dina	
103	IT037500006712	Fardin Chorata	07/03/2001	54RA108886	Flora	84 B M B B	120	116	118	Bacci Adelino	
104	IT040500017437	Linda	21/01/2002	54RA108798	Eraola	86 M M M M	117	119	118	Dudi Antonio E. Giuseppe	
105	IT040000005094	Ognara	05/10/1999	54RA108886	Emilia	85 M M M B	127	108	118	Guliani Franco	
106	IT040000014536	Ognara	04/01/2002	IT039696667264	Foglia	82 B B M B	123	112	117	Cecchini Marino	
107	IT037100010958	Henry	16/08/2001	IT050F0007C001	Fardin Igor	84 B B M B	116	117	117	Rossi Amegno	
108	IT040500011283	Pilola	07/02/2003	54RA108886	Lolla	85 M M M B	128	109	118	Santi Alessandro E. Andrea	
109	IT04000001309	Ognara	22/08/2002	IT039696667264	Fiorella	84 B M M S	116	119	117	C.L.A. Territorio Ambiente	
110	IT041000003726	Mula	21/09/1999	54RA108886	Michela	82 B B M B	123	112	117	Mascheri Paride	
111	IT040500006376	Mula	01/08/2000	54RA108886	Trevi	82 B B M B	123	112	117	Cecchini Marino	
112	IT040500023867	Ognara	27/06/2002	54RA108798	Darena	84 B B M B	118	117	117	Rossi Amegno	
113	IT039333334988	Mica	01/11/2000	54RA108886	Carrella	85 B B B B	121	114	117	Agnellera Soc. Coop. agr. p.a.	
114	IT039696667714	Linda	03/12/1999	54RA108886	Zarina	85 B M M B	122	113	117	Damiani Pier Giuseppe	
115	IT039000006198	Gemma	15/08/2002	54RA108886	Simona	84 B M M B	123	112	117	Cavina Giuseppe E. Pierluigi	
116	54FO138302	Gemma	01/09/1997	54RA108108	Morena	84 B M M M	116	119	117	Coop. Agricola Forestale A.r.l.	
117	IT090000005682	Lenza	28/12/1999	54RA108886	Gemma	83 B B M B	123	111	117	Cecchini Marino	
118	IT040500000580	Laveta	25/09/1999	54RA108886	Emira	84 M M M B	125	110	117	Mascheri Paride	
119	IT040500005420	Nespolo	12/09/2001	54RA108886	Zeta	82 B B B B	123	111	117	Cenni Giacomo Giovanni Luigi L RA	
120	IT03900001809	Medea	28/03/2000	54RA108886	Barca	83 B B B B	122	113	117	Coop. Agr. Terra Nostra	
121	IT040500017358	Nespolo Della Neccio	14/05/2001	54RA108747	Emiro	84 B M M B	115	119	117	Stoppa Renato & C. S. S.	
122	IT040000004099	Ognara	15/02/2002	54RA108886	Lecca	83 B B B B	122	113	117	Agnellera Mauro	
123	IT040000010335	Lrica	18/07/1999	54RA108886	Dichiana	84 B B M B	125	109	117	Az. Agr. S. Paolo Di Briante L.	
124	IT040500011726	Marzina	13/08/2000	IT050F0004B031	Gigante	84 M M M B	125	111	117	Mascheri Paride	
125	IT0396966673498	Pamella	16/02/2003	54RA108755	Ergum	82 B B B B	123	110	117	Coop. Agricola Forestale A.r.l.	
126	IT040500017038	Nelly	17/12/2001	IT039696667400	Lucio	83 B B M B	116	118	117	Agnellera Soc. Coop. agr. p.a.	
127	IT040500016718	Orcidusa	14/08/2002	54RA108886	Festa	84 B M M S	122	112	117	Coop. Agricola Forestale A.r.l.	
128	IT039696669237	Milena	28/07/2000	54FO119513	Metro	85 B M M B	119	115	117	Clorofila. Soc. coop. a.r.l.	
129	IT040000017045	Ombrosa	22/12/2002	54FO103766	Denaro	86 M M M B	114	120	117	Bulani Guido	
130	IT014RA153C016	Ville Unite In	15/01/1998	54RA108886	Ville Unite Eolo	90 O O M	129	105	117	Guliani Gianluca	
131	IT039696667281	La Viola	13/04/2002	IT014RA121C093	La Viola 188	88 M O B	116	117	117	La Viola S.r.l. Graziani G.	
132	IT037200006302	Ognara	19/02/2002	54RA108755	Eros	82 B B B B	118	115	117	I Ronchi S.s. Az. Agr.	
133	IT037100010947	Nina	05/09/2001	54RA108886	Luana	82 B B B B	123	110	117	Santi Alessandro E. Andrea	
134	IT040500005749	Fardin Lilla	27/12/1999	54RA108886	Ville Unite Eolo	84 B B M B	128	105	117	Mascheri Marinello & C. s.s.	
135	IT037100007288	Bella	06/09/2001	54RA108798	Eros	87 M M M M	120	113	117	Barco Adelino	
136	IT039696669251	Maga	03/05/2000	54RA108886	Ville Unite Eolo	84 B M M S	119	114	117	Barco Adelino	
137	IT037200003813	Nadia	24/01/2001	54RA108886	Ville Unite Eolo	82 B B B B	122	112	117	Pelliccioli Emanuela	
138	IT039000001323	Nadia	19/02/2000	54RA108886	Elda	83 B B M B	124	109	117	Gaudenzi Michele	

**Razza ROMAGNOLA**

N	Soggetto	Data Nasc.	Padre	Madre	Nonno Materno	P. S.	Qualifiche			IST	Ind. Mor.	ISV	Allevamento
							Car. Razza	Musc.	Arbi e Str. Dimens.				
139	IT040000018941	05/03/2002	IT050F00048031	Gigante	IT012FO327C013	88 B	M	O	M	108	125	117 Polignosi Emilio E Paola	
140	IT03933300027569	19/03/2001	54RA109886	Ville Unite Eolo	54RA109886	84 B	B	B	B	121	112	117 Spalberna Adriano	
141	IT037100000461	31/03/2001	54RA109886	Ville Unite Eolo	54RA109886	82 B	M	M	S	125	108	117 Borelli Luca E Simone	
142	IT039666679479	20/07/2002	IT014RA153C009	V. Unite Imbastibile	IT039666698843	85 M	B	M	B	116	117	117 Agrisera Soc. Coop.agr.p.a.	
143	IT04000001259	09/10/2000	54FO131832	Ebro	54FO130940	84FO130940	M	M	M	120	114	117 Az. Agr. Mirani	
144	IT040000022282	26/02/2003	54RA109886	Ville Unite Eolo	54FO106035	82 B	B	B	B	123	110	116 Monti Alberto	
145	IT040000005173	02/09/1999	54RA109886	Ville Unite Eolo	54FO130058	85 B	M	B	B	120	113	116 Mingozzi Leonardo	
146	54FO133048	20/08/1995	54RA108108	Bardolero	54FO120801	83 B	B	B	B	120	113	116 Mingozzi Leonardo	
147	IT04000002484	07/07/2003	IT03966669857	Ville Unite Navaho	IT050F0007C051	86 M	B	M	M	132	101	116 Mascheri Marinello & C.s.s.	
148	IT037980001168	11/06/2002	54RA109886	Ville Unite Eolo	54BO107208	83 B	B	B	M	121	111	116 Elmi Gianni	
149	IT040000022001	14/08/2002	IT014RA153C018	Ville Unite Imothep	54FO134156	83 B	B	B	B	122	111	116 F.J.I. Bignardi S.s	
150	IT040000005479	26/09/2003	IT03966669857	Ville Unite Navaho	IT050F0007C022	87 M	M	M	M	132	101	116 Mascheri Marinello & C.s.s.	
151	IT040000002779	17/10/1999	54FO131832	Ebro	54FO125307	86 M	M	M	B	119	113	116 Mascheri Marinello & C.s.s.	
152	IT03999000710	22/04/2003	54RA109886	Giosau'	IT039990099285	84 B	B	B	B	120	109	116 Asoli Costante	
153	IT03966669830	28/01/2001	54RA109886	Ville Unite Eolo	54RA109813	82 B	M	B	S	124	109	116 Vabonessi Sirena	
154	IT040000015190	08/05/2001	54RA109886	Ville Unite Eolo	54FO131821	83 M	B	M	B	124	109	116 Monti Alberto	
155	IT040000011603	11/03/2001	IT040000001034	Lusso	54BO111412	85 B	M	M	B	116	118	116 Az. Agr. Prato Di Tassinari P.	
156	IT040000011939	12/01/2000	54RA109756	Eros	54FO124486	85 B	M	M	B	117	116	116 Mascheri Marinello & C.s.s.	
157	IT039900000490	28/01/2000	54RA109886	Ville Unite Eolo	54FO131736	82 B	B	B	B	125	107	116 Piccari Primo	
158	IT039666698285	07/09/2000	54RA109886	Ville Unite Eolo	54RA108161	85 M	B	M	B	119	114	116 Asoli Costante	
159	IT040000011815	30/05/2002	IT040000001034	Lusso	54FO123023	83 S	M	M	B	114	118	116 Onacchi Luciano	
160	IT039900002600	26/02/2003	54RA109886	Ville Unite Eolo	54RN100027	84 B	M	B	B	122	110	116 Tortani Aldo	
161	IT040000022281	12/01/2002	54RA109886	Ville Unite Eolo	IT040000003818	82 B	B	B	B	124	108	116 Monti Alberto	
162	IT03710001326	22/09/2002	IT014RA153C018	Ville Unite Imothep	IT058BO041C002	83 B	B	B	B	124	108	116 Az. Agr. Prato Di Tassinari P.	
163	IT040000019888	25/06/2002	54RA109886	Ville Unite Eolo	54FO137241	82 B	B	B	B	124	108	116 Az. Agr. Prato Di Tassinari P.	
164	IT040000026529	02/08/2002	54RA109886	Boy	54FO137052	87 M	M	M	B	109	123	116 Mascheri Marinello & C.s.s.	
165	IT039800001815	02/09/2001	54RA109886	Ville Unite Eolo	54RA110340	84 B	M	B	B	120	112	116 Coop. Agr.terra Nostran'	
166	IT040000012918	05/06/2001	54RA109886	Emiro	54FO122398	85 M	M	M	B	111	121	116 Stoppa Renato & C. S. S.	
167	IT03933300037506	09/02/2001	IT014RA153C018	Ville Unite Imothep	54FO112405	82 B	B	B	B	123	109	116 Ancarani Pasquale	
168	IT040000009825	03/01/2000	54RA109886	Ville Unite Eolo	54RA109895	82 B	B	B	B	126	105	116 Mascheri Marinello & C.s.s.	
169	IT040000002616	19/10/2002	IT040000011927	Fandini Montanaro	IT040F0038C014	86 B	M	M	M	113	119	116 Pennacchi Angelo	
170	IT039900005490	19/10/2001	54RA109886	Ville Unite Eolo	54RA110221	82 B	B	B	B	123	109	116 Cenni Giacomo Giovanni Luigi	
171	IT040000003795	28/03/2000	54RA109886	Ville Unite Eolo	54FO131855	82 B	B	B	B	126	108	116 Mascheri Marinello & C.s.s.	
172	IT0400000098325	24/01/2001	IT050F00048031	Gigante	54FO121405	86 M	M	O	M	110	122	116 Az. Agr. Prato Di Tassinari P.	
173	IT039666698278	03/01/2000	54RA109886	Ville Unite Eolo	54RA109851	88 M	M	M	B	121	110	116 Pozzi Simone	
174	IT04000001947	20/01/2001	54RA109796	Eros	54FO121743	85 B	M	M	B	111	120	116 Mascheri Marinello & C.s.s.	
175	IT037750011269	10/01/2003	IT03966669824	Novelari	54BO109590	84 B	M	B	B	118	113	116 Piazzi Claudio E Granito Emma	
176	IT040000021286	29/06/2002	IT039666697264	Ville Unite Luser	54FO115890	84 B	B	M	B	116	115	116 C.L.A. Territorio Ambiente	
177	IT0398000009228	20/04/2002	54RA109886	Ville Unite Eolo	54RA104895	83 B	B	B	B	122	109	116 Samore' Gian Piero	
178	IT0396666971675	10/09/2001	54RA112258	Ville Unite Vanthoe	54RA104117	87 M	M	O	B	112	119	116 Az. Agr. Rivalona	
179	IT040000019340	05/11/2001	54RA109886	Ville Unite Eolo	54FO134491	82 B	M	M	M	122	109	116 Ist. Ictonic Agr. statale	
180	IT040000017844	05/07/2002	54RA109796	Eros	IT009F0002C009	87 B	M	M	M	115	116	116 Minotti Colombo	
181	IT040000019804	27/05/2002	54RA109886	Ville Unite Eolo	IT009F0005B0033	83 S	B	B	B	126	105	116 Milanesi Augusto E Terzillo Sa	
182	IT04000001351	15/09/2000	54RA109886	Ville Unite Eolo	54FO128724	82 B	B	B	B	122	108	115 Pennacchi Angelo	
183	IT0400500017451	03/03/2002	54RA109796	Eros	54FO138708	85 M	M	M	B	113	117	115 Drudi Antonio E Giuseppe	
184	IT037750011241	05/06/2002	54RA109886	Ville Unite Eolo	54BO114748	83 B	M	B	B	126	105	115 Fontana Valter	
185	IT0396666971827	10/04/2001	IT014RA153C018	Ville Unite Imothep	54RA111260	86 M	M	B	B	121	109	115 Pozzi Simone	
186	IT040000009861	16/08/2001	54RA109886	Ville Unite Eolo	54FO131012	84 B	M	B	B	120	110	115 Milanesi Augusto E Terzillo Sa	
187	54FO134031	09/09/1995	54RA108108	Bardolero	54FI100025	84 B	M	B	M	116	114	115 Monterastelli Eolo	
188	IT0400000017563	21/02/2002	IT0393330334817	Lucifer	IT050F0007C018	84 B	M	M	B	114	116	115 Az. Agr. Montebello S.s. Di	
189	IT0400500023217	21/01/2003	IT0393330335001	Macchia	IT040500003375	85 B	B	M	M	115	116	115 Ostolani Giancarlo E Marco	
190	IT040050013032	30/12/2001	54RA109886	Ville Unite Eolo	54FO128983	83 S	B	B	B	121	109	115 Martinetti Claudio E Moreno	
191	IT040050026649	20/10/2002	54FO133954	Ebre	IT050F0007C057	84 B	M	M	B	116	115	115 Drudi Antonio E Giuseppe	
192	IT001FO061C023	28/10/1998	54RA108108	Bardolero	54FO117031	84 B	B	M	B	121	109	115 Nudi Vittorio E Corrado	
193	IT040050000472	21/03/2001	54RA108108	Bardolero	54FO129135	83 B	B	B	B	117	113	115 Rigoni Adamo	
194	IT040000002274	05/03/2000	54RA109796	Ville Unite Eolo	54FO134401	82 B	B	M	S	120	109	115 Abami Francesco	
195	IT039900009837	08/08/2000	54RA109796	Eros	54FO131315	82 B	B	B	S	115	115	115 Mucconi Narciso	
196	IT0393330339093	17/05/2002	IT014RA153C018	Azzurro	IT0393330337481	84 M	B	B	B	121	108	115 Ancarani Pasquale	
197	54RA108034	07/65/1992	54FO117910	Metro	54RA104117	83 B	B	B	B	121	108	115 Barattoli Leonello	
198	IT0399000051938	24/09/2002	54FO119513	Metro	IT0399000050582	83 B	B	M	B	131	99	115 Cecchini Marino	
199	IT0396666972262	16/02/2002	IT014RA153C003	La Viola C003	54RA111355	86 M	O	M	B	114	115	115 Graziani Sebastiano	
200	IT0400000021290	25/05/2002	IT039666697264	Ville Unite Luser	54FO137194	Nuccio	84 M	B	B	118	112	115 Territorio Ambientale C.I.A. Co	
201	IT050F0004C028	25/06/1998	54RA109747	Emiro	54FO122099	Indios	85 M	M	M	116	113	115 Stoppa Renato & C. S. S.	
202	IT0396666981813	18/11/2000	54RA109886	Ville Unite Eolo	54RA1098507	Azzurro	84 B	M	M	120	109	115 Stoppa Sebastiano	
203	IT039900002348	29/09/1999	54RA109796	Eros	54RA108126	Zurigo	83 B	M	M	115	115	115 Balesti Guido	
204	IT0372000006293	05/12/2001	54RA109886	Ville Unite Eolo	54BO108337	Tevere	84 B	M	B	117	112	115 J Ronchi S.s. Az. Agr.	
205	IT040000004652	06/07/1998	54RA109886	Ville Unite Eolo	54FO133154	Garganella	84 B	M	B	121	108	115 Bonavita Benito	
206	IT037335005832	17/03/2001	IT016RA057C005	Ivan Babini	54BO109891	Azzurro	86 M	M	M	125	105	115 Casella Luciano Dante Marches	
207	IT039666697306	15/03/2002	54FO119513	Metro	54RA108321	Vellro	84 B	M	B	128	101	115 Medri Andrea	

Razza ROMAGNOLA

N.	Soggetto	Data Nas.	Padre	Madre	Nonno Materno	Qualifiche		IST	Ind. Mor.	ISV	Allevamento
						P. S.	Car. Razza				
206	IT039696970404	06/05/2000	Eros	Fiora	54RA108721	84	B	M	B	112	115 Bacci Adorno
209	IT039333338974	25/12/2001	Ville Unite Eolo	Lirella	54RA109800	83	B	B	B	128	115 Tesselli Silvano
210	IT040000002885	10/01/2002	Fardini Laki	Lina	54RA108706	83	B	B	B	111	114 Az. Agr. Poggiali Fiumicello M
211	IT039696971889	02/04/2002	Boy	Bonny	54FO112284	86	M	M	M	101	114 Marchi Massimo
212	IT0405000012873	06/05/2000	Emiro	Daniela	54FO111652	87	M	M	M	111	118
213	IT037100011633	08/07/2002	Ville Unite Imothep	Diana	54BO109954	82	B	B	B	122	106
214	IT0405000017551	19/01/2002	Lucifer	Emma	54FO121132	85	B	B	B	112	117
215	54RA108321	24/07/1992	Vello	Martina	54RA002700	82	B	B	B	117	111
216	IT0405000025977	27/09/2002	Ergum	Irre	54RA109747	86	M	M	M	121	108
217	IT040000001313	13/08/2002	Ville Unite Lunor	Abice	54FO112943	84	B	B	B	126	113
218	IT039333334988	09/12/2000	Gemondi	Ilary	54RA109886	84	B	M	S	128	100
219	IT039000002518	05/07/2000	Ville Unite Eolo	Ilaria	54FO117910	85	F	B	S	122	106
220	IT0400000018219	20/08/2002	Eros	Ignugià	54RA100443	82	B	M	B	116	113
221	IT039696969369	16/03/2000	Ville Unite Eolo	Foglia	54RA108702	85	B	M	B	123	105
222	IT0405000023988	14/11/2002	Ville Unite Imothep	Eriana	54FO124569	83	B	B	B	123	105
223	IT0405000025298	04/12/2003	Lucio	Eriana	54FO119358	84	B	M	B	112	117
224	IT039696969434	25/07/1999	Eros	Evania	54RA109886	82	B	M	B	116	112
225	IT037100014186	25/06/2002	Ville Unite Imothep	Bea	54FO122978	82	B	M	S	122	106
226	IT0405000025312	17/07/2003	Lucio	Fina	54FO117761	82	S	B	B	117	111
227	IT0400000014896	22/03/2001	Ville Unite Eolo	Elsa	54FO119358	84	B	M	B	119	109
228	IT0400000016281	11/08/2002	Fardini Laki	Inne	54FO123288	83	B	M	B	107	121
229	54FO137077	13/12/1996	Fardini Fa	Mimosa	54FO012557	82	B	M	B	122	108
230	IT0393333338342	20/08/2001	Metro	Ilary	54RA109886	85	B	M	B	129	99
231	IT039696971777	11/02/2001	Ville Unite Imothep	Ilary	54RA108986	85	B	M	B	118	110
232	IT039000000590	05/01/2003	La Viola Mambo	B009	54FO128193	86	B	O	S	116	112
233	IT0390000002658	16/12/1999	Eros	La Viola	54RA111191	82	B	B	B	115	113
234	IT0393333339102	07/06/2002	Ville Unite Imothep	Talia	54RA107865	82	B	B	B	122	108
235	IT0405000017383	20/05/2002	Ergum	Modaglia	54FO116210	86	M	M	B	117	111
236	IT040000002931	10/01/2000	Denaro	Falina	54FO113959	84	B	M	M	114	114
237	IT0400000019825	03/02/2000	Nudo	Carola	54FO127402	85	B	M	B	116	112
238	IT0400000008330	06/06/2001	Gigante	Marta	54FO123385	87	B	M	M	109	118
239	IT042FO101C001	26/02/1998	Bandolero	Iasia	54FO123385	85	M	B	B	115	113
240	IT040000001247	20/07/1999	Ebro	Doria	54FO120886	87	M	M	M	120	108
241	IT039696971874	06/06/2001	Boy	Brisina	54RA104656	85	M	M	B	114	113
242	IT039000003311	09/05/2002	Fardini Ilari	Arca	54RA109886	83	B	M	B	114	113
243	IT0400000016601	14/04/2002	Eros	Arca	54FO120886	83	B	M	B	115	113
244	IT018A0605C001	26/06/1998	Ville Unite Eolo	Go'ib	54FO120886	84	B	M	B	119	108
245	IT039696969850	09/10/2000	Bandolero	Carola	54FO120886	85	M	M	S	111	116
246	IT040000001043	19/10/1999	Gigante	Zaira	54FO120886	83	B	B	B	110	117
247	IT0390000005807	13/03/2002	Lucio	Giada	54RA108702	86	M	M	M	117	110
248	IT0390000002500	08/01/2001	Metro	Ilaria	54FO131210	86	B	O	M	B	126
249	IT0393333339104	09/07/2002	Ville Unite Imothep	Ines	54RA107865	82	B	B	B	124	103
250	IT0990000001352	28/05/2002	Fardini Ibeo	Falcona	54RA109796	82	B	B	B	116	111

---

anabic  
Associazione Nazionale Allevatori Bovini Italiani Carne

---

ANANBIC - 06070 S. Martino in Colle - Perugia (Italy) - Tel. 075.6070011 - Fax 075.607598  
www.anabic.it - e-mail: [anabic@anabic.it](mailto:anabic@anabic.it)



*"Quercia", Campionessa riserva junior di mostra, Az. Vissani Valentino - MC*

Il giudice ha identificato in Quadra, la Lupo dei F.lli Ercoli, la Campionessa Junior, preferendola alla riserva Quercia, la Erode di Vissani dal modello molto simile, per il tronco leggermente più disteso e la maggiore distinzione della testa.

Dopo la accesa bagarre della finale junior sono state le veterane ad entrare nel ring per contendersi i titoli di campionessa e riserva assolute di questa 21° edizione della Mostra Nazionale. Per la prima volta nel regolamento della Nazionale le vacche finaliste erano 4, essendo stata aggiunta la categoria per bovine oltre gli 8 anni di età, in linea con l'indirizzo selettivo per la longevità funzionale. Anche questa competizione ha proposto fattrici di valore assoluto e degne delle migliori tradizioni della mostra. Con il proprio operato, il giudice Giannetto Guerrini si è costruito una finale senior di grande interesse, che ha visto competere nel ring le seguenti concorrenti:

- Ombrella, una primipara figlia di Erode, presentata da Donatella Carnevali, che si è posta in evidenza per la muscolosità, la straordinaria lunghezza del suo tronco e la forza della linea dorsale;
- Nemìa, la Erode dei F.lli Ercoli, recentemente presentata al Congresso

Mondiale di Gubbio e vincitrice della 7° categoria. Questa vacca, che si è posta in evidenza per la muscolosità, i diametri e la forza del tronco, è figlia di Ermanna, vacca simbolo dell'allevamento Ercoli.

- Liberia, una strepitosa Damasco di grande potenza e femminilità, presentata dall'Azienda F.lli Mei Carni, impostasi in categoria sulla notevolissima Italia, una Daino della medesima Azienda, per la superiore lunghezza del tronco e ampiezza della groppa.

- Fava, una Nettuno presentata dall'Azienda Mei di Mei Marco, Campionessa assoluta e di riserva

della Mostra Nazionale in più occasioni, che competeva all'età di 9 anni ed a soli 15 giorni dal parto.

Dopo un attento confronto il giudice ha individuato in Liberia la propria Campionessa assoluta Senior, commentandone in dettaglio la spiccata femminilità abbinata alla straordinaria espressione muscolare, alla notevole lunghezza del tronco ed a diametri della groppa eccezionali, che le hanno permesso di prevalere su Fava, la finalista più anziana.

Relativamente a quest'ultima sono state sottolineate la taglia, la particolare correttezza degli arti in relazione all'età e la corretta conformazione della mammella, eccellente per volume, irrorazione e forma dei capezzoli.

A questa bella finale che ha concluso i concorsi individuali, ha fatto seguito la competizione riservata ai gruppi di allevamento, composti ciascuno di 3 soggetti nati nell'allevamento espositore, che ha visto nel ring le agguerrite rappresentative di cinque allevamenti: Socionovo-Gioacchini Rosalba, Vissani Valentino, Azienda Mei di Mei Marco, Azienda F.lli Mei Carni e Azienda F.lli Ercoli, tutte di Macerata. A prevalere è stato il gruppo presentato dall'Az. Vissani, per la superiore distinzione e la spiccata omogeneità delle tre femmine che lo componevano, tutte premiate nelle classi individuali. Questa affermazione rinverdisce quella ottenuta dalla

*"Liberia", Campionessa assoluta senior, Az. F.lli Mei Carni - MC*





*"Fava" campionessa riserva senior, Az. Mei di Mei Marco - MC*

due abili e pluridecorati handlers, veterani delle mostre nonostante la giovane età.

L'affermazione di Cristina è indicativa della determinazione e della passione di questa ragazza, che ha rinunciato ad un viaggio premio in Germania pur di essere presente in mostra con il proprio bestiame.

Ad attendere alle premiazioni per l'intero pomeriggio è stato il direttore dell'Anabic, Dr. Paolo Canestrari, che in conclusione dell'evento ha ringraziato gli allevatori ponendo l'accento sul

medesima azienda in occasione della edizione 2003 della Mostra Nazionale. Con i gruppi ancora presenti nel ring sono stati inoltre premiati i due Giudici, Antonio Chiavini e Giannetto Guerrini, che hanno onorato alla grande il loro battesimo in Nazionale,

coadiuvati da un puntuale Marco Luchetti, assistente di rango.

L'ultima competizione in programma è stata quella riservata al miglior conduttore assoluto, che ha visto Cristina Marchianni imporsi nell'ordine davanti a Emanuele Mei e Gianni Vissani,

livello elevato del bestiame presentato in mostra nonostante l'assenza, loro malgrado, degli allevatori anconetani. Gli allevatori della Marchigiana sono stati inoltre caldamente invitati ad intervenire alle aste di fine prova del giugno prossimo, ed esortati a parteci-

*Il direttore ANABIC, dr. Paolo Canestrari, con i giudici Antonio Chiavini, Giannetto Guerrini e con l'assistente di ring Marco Luchetti*





# *Ville Unite Romagnola*

TRADIZIONE & GENETICA D'AVANGUARDIA

**DIETRO I NOSTRI RISULTATI  
SOLO PASSIONE,  
DEDIZIONE E VACCHE COME QUESTA**



## *Ville Unite Ira*

Ottimo 90 punti (000M) ISV 117 Rank 97 (V.U. Eolo x V.U. Clara by Azzurro)  
***Campionessa Assoluta Senior della 18<sup>a</sup> Mostra Nazionale LG***

**Rocca S. Casciano, Forlì 3-5 Giugno 2005**

**VILLE UNITE ROMAGNOLA**

Via Viazza, 27 - 48010 Gambellara (RA) Telefono e fax +39 544 551 298 - Cell. +39 335 280100

E-mail: [villeunite@sira.it](mailto:villeunite@sira.it) web page: [www.romagnola.it](http://www.romagnola.it)



*Gianni Vissani, vincitore del concorso Miglior Gruppo di Allevamento*

pare attivamente alla selezione mediante la segnalazione ed il conferimento dei migliori vitelli al centro genetico.

Con questo concorso si è concluso il nutrito programma domenicale che, secondo consuetudine, era iniziato in mattinata con la tradizionale sfilata e premiazione dei migliori soggetti classificati. Ricordiamo in questo conte-

sto, la premiazione dei 4 gruppi al pascolo, tutti provenienti dalla provincia di Macerata, che si sono classificati nel modo seguente:

1°: Az. Conforti Giuliano e Luciano;

2°: Az. Conforti Gino;

3°: Az. F.Ili Mei Carni;

4°: Az. Mei Pio Eredi;

L'Anabic, organizzatrice dell'evento congiuntamente al Mipaf, all'Amministrazione

Provinciale e all'Apa di Macerata, era presente in mostra anche con un proprio stand promozionale al pari del Consorzio Carni Bovine Italiane, impegnato nella promozione delle carni della Marchigiana tutelate dal marchio IGP "Vitellone Bianco dell'Appennino Centrale".

Si conclude così il commento ad una mostra nazionale che pur se limitata dalle vicissitudini di ordine sanitario nel numero dei capi esposti, è stata fermamente voluta e ha visto tra i suoi principali fautori, accanto all'Anabic, l'Apa di Macerata, con lo staff al completo capitanato sul campo dal direttore, Dr. Dino Mosca. L'obiettivo era esserci e non sarebbe stato raggiunto senza la determinazione degli allevatori, ai quali rivolgiamo, oltre ai complimenti per la qualità dei loro soggetti, il nostro più sentito apprezzamento per essere intervenuti numerosi, dando corpo e significato alla manifestazione.



*Il presidente dell'Apa di Macerata, Gianluca Ceresani, premia Cristina Marchianni, migliore conduttrice assoluta della mostra*

# QUALITÀ ITALIANA

Chianina, Marchigiana, Romagnola...  
...le 3 razze amiche della salute

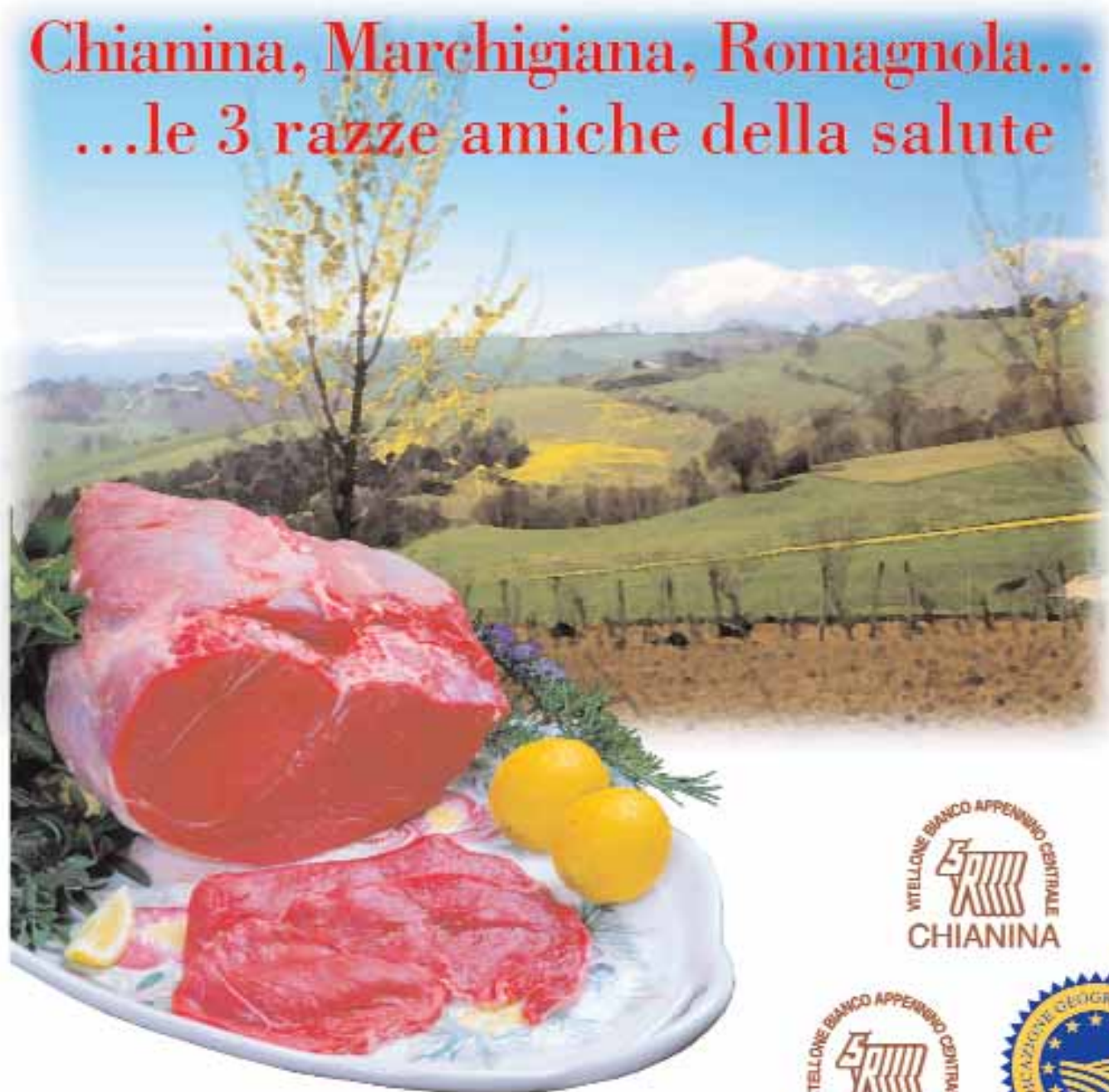

La vera carne italiana  
garantita dai marchi

Ufficialmente riconosciuti dalla Commissione Europea  
Regolamento CE 134/98 del 20/01/98 - G.U.C.E. 21/1/98 L15/6



CONSORZIO PRODUTTORI CARNE BOVINA PREGIATA DELLE RAZZE ITALIANE - C.C.B.I. - 5R  
S. Martino in Colle - Perugia Telefono 075/6079308 Fax 075/6079309  
internet: [www.anabic.it](http://www.anabic.it) e-mail: [ccbi@anabic.it](mailto:ccbi@anabic.it)

# CLASSIFICHE

## XXI MOSTRA NAZIONALE RAZZA MARCHIGIANA

### Sezione FEMMINE

#### Categoria: 1F

Cl.	N.	Matricola	Nome	Padre	Madre	Espositore	Pv.
1	94	IT044990005252	QUATERNA	LUPO	OMEZIA	AZ. MEI DI MEI MARCO & C.	MC
2	88	IT043990002559	QUIRIGNA	ERODE	NOLA	ISTITUTO TECNICO AGRARIO	MC
3	79	IT043000005884	QUARTINA	BIRBO	ORTICA	SOCIONOVO GIOACCHINI R.	MC

#### Categoria: 2F

Cl.	N.	Matricola	Nome	Padre	Madre	Espositore	Pv.
1	113	IT043990001443	QUERCIA	MUGELLO	LUCE	VISSANI VALENTINO	MC
2	96	IT043000005882	QUINTANA	ERODE	DELA	SOCIONOVO GIOACCHINI R.	MC
3	109	IT043990003980	QUARTINA	DAMASCO	FETTA	AZ. MEI DI MEI MARCO & C.	MC

#### Categoria: 3F

Cl.	N.	Matricola	Nome	Padre	Madre	Espositore	Pv.
1	129	IT043000005098	QUADRA	LUPO	GERALDA	F.LLI ERCOLI DI ERCOLI G. E C.	MC
2	123	IT043990002701	QUIETA	ERODE	IRATA	CARTECHINI SANDRO	MC
3	126	IT043000005724	QUADRIGLIA	NOMADE	IBERICA	F.LLI MEI CARNI DI MEI A. & C.	MC

#### Categoria: 4F

Cl.	N.	Matricola	Nome	Padre	Madre	Espositore	Pv.
1	132	IT043990001441	QUERCIA	ERODE	GALASSIA	VISSANI VALENTINO	MC
2	145	IT043990002967	PICENA	ERODE	LUNA	F.LLI MEI CARNI DI MEI A. & C.	MC
3	135	IT043000005697	QUAGLIA	MILO	DESOSA	AZ. MEI DI MEI MARCO & C.	MC

#### Categoria: 5F

Cl.	N.	Matricola	Nome	Padre	Madre	Espositore	Pv.
1	158	IT043000071612	POSTA	DAMASCO	NASPA	F.LLI MEI CARNI DI MEI A. & C.	MC
2	160	IT043000025879	PIAZZA	DAMASCO	MANDRIA	AZ. MEI DI MEI MARCO & C.	MC
3	152	IT043000005388	PERLA	ERODE	LANZA	VISSANI CRISTIAN	MC

#### Categoria: 6FA

Cl.	N.	Matricola	Nome	Padre	Madre	Espositore	Cl. Pv.
1	171	IT043000004889	PISELLA	MILO	GIOIA	AZ. MEI DI MEI MARCO & C.	MC
2	169	IT043000026832	PERLA	MIRINO	GINA	VISSANI VALENTINO	MC
3	170	IT043000026830	PALMA	LOTAR	LEONIDA	VISSANI VALENTINO	MC

#### Categoria: 6FB

Cl.	N.	Matricola	Nome	Padre	Madre	Espositore	Pv.
1	179	IT043000024745	OMBRELLA	ERODE	LIMA	CARNEVALI DONATELLA	MC
2	173	IT043000024156	ODETTE	DAMASCO	MUSA	VISSANI VALENTINO	MC
3	177	IT043000001843	OFFICINA	MAO	ELOA	F.LLI MEI CARNI DI MEI A. & C.	MC

#### Categoria: 7F

Cl.	N.	Matricola	Nome	Padre	Madre	Espositore	Pv.
1	200	IT043000003708	NEMIA	ERODE	ERMANNA	F.LLI ERCOLI DI ERCOLI G. E C.	MC
2	206	IT043000017075	MILAGROS	ERODE	CAVIA	VISSANI VALENTINO	MC
3	203	IT043000003735	MAFIA	ERODE	ETRUSCA	F.LLI ERCOLI DI ERCOLI G. E C.	MC

#### Categoria: 8F

Cl.	N.	Matricola	Nome	Padre	Madre	Espositore	Pv.
1	217	IT043000003316	LIBERIA	DAMASCO	FIRMA	F.LLI MEI CARNI DI MEI A. & C.	MC
2	225	IT013MC030C020	ITALIA	DAINO	NUMA	F.LLI MEI CARNI DI MEI A. & C.	MC
3	209	IT043000003657	MURIA	ERODE	GONDOLA	AZ. MEI DI MEI MARCO & C.	MC

#### Categoria: 9F

Cl.	N.	Matricola	Nome	Padre	Madre	Espositore	Pv.
1	237	51MC134560	FAVA	NETTUNO	BIRA	AZ. MEI DI MEI MARCO & C.	MC
2	241	51MC132518	ERIA	NUVOLARI	CERINA	OTTAVIANI ALVARO	MC
3	234	51MC136822	GERALDA	CAVOUR	DAMA	F.LLI ERCOLI DI ERCOLI G. E C.	MC

# CLASSIFICHE

## Sezione MASCHI

### Categoria: 1M

Ci.	N.	Matricola	Nome	Padre	Madre	Espositore	Pv.
1	3	IT043990001446	QUARZO	ERODE	NAVE	VISSANI VALENTINO	MC
2	9	IT043000006261	QUARZO	NOMADE	LISTA	F.LLI MEI CARNI DI MEI A. & C.	MC
3	14	IT043000005709	QUIRINALE	OTRANTO	MODELLA	AZ. MEI DI MEI MARCO & C.	MC

### Categoria: 2M

Ci.	N.	Matricola	Nome	Padre	Madre	Espositore	Pv.
1	21	IT043990002382	QUATAR	ELIOS	DUMBA	PRIORI NAZZARENA	MC
2	27	IT043000005747	QUOTATO	BIRBO	LANCIA	F.LLI MEI CARNI DI MEI A. & C.	MC
3	18	IT043000005706	QUATOR	MILO	BUCCIA	AZ. MEI DI MEI MARCO & C.	MC

### Categoria: 3M

Ci.	N.	Matricola	Nome	Padre	Madre	Espositore	Pv.
1	44	IT043000005723	QUESTORE	BIRBO	FINA	F.LLI MEI CARNI DI MEI A. & C.	MC
2	39	IT044000006133	QOSHO	GOMERO	LAMINA	MARCHIONNI NAZZARENO	AP
3	46	IT043000005812	QUANTICO	ERODE	ERMANNIA	F.LLI ERCOLI DI ERCOLI G. E C.	MC

### Categoria: 4M

Ci.	N.	Matricola	Nome	Padre	Madre	Espositore	Pv.
1	53	IT060990007760	P. DI GIUNTURE	CIRANO	NANTILLA	AZ. MEI DI MEI MARCO & C.	MC
2	55	IT043990000185	PICASSO	MUGELLO	MUSA	VISSANI VALENTINO	MC
3	49	IT043000005700	QUARIBO	MILO	DRESSA	AZ. MEI DI MEI MARCO & C.	MC

### Categoria: 5M

Ci.	N.	Matricola	Nome	Padre	Madre	Espositore	Pv.
1	61	IT043000004975	PUNTO	ERODE	NADA	CERVELLINI VALENTINO	MC
2	59	IT043000026732	PICASSO	LOTAR	EUROPA	F.LLI MEI CARNI DI MEI A. & C.	MC
3	62	IT044000006113	PIONIERE	LIRTO	LENZA	STAFFOLANI PIERINO E QUINTO	MC

### Categoria: 6M

Ci.	N.	Matricola	Nome	Padre	Madre	Espositore	Pv.
1	66	IT043000026831	PALIO	MIRINO	CALA	VISSANI VALENTINO	MC
2	68	IT043000004875	OTELLO	ERODE	BUCCIA	AZ. MEI DI MEI MARCO & C.	MC
3	67	IT043000004882	ORIGANO	MILO	MATTINA	AZ. MEI DI MEI MARCO & C.	MC

### Categoria: 7M

Ci.	N.	Matricola	Nome	Padre	Madre	Espositore	Pv.
1	72	IT043000019428	NERONE	ERODE	GROTTA	OTTAVIANI ALVARO	MC
2	73	IT043000003661	MILO	GIGANTE	GOCCIA	AZ. MEI DI MEI MARCO & C.	MC
3	69	IT043000019589	NIDO	IRIO	ISEA	STAFFOLANI PIERINO E QUINTO	MC

## CAMPIONI ASSOLUTI DI MOSTRA

### CAMPIONESSA JUNIOR FEMMINE

Ci.	N.	Matricola	Nome	Padre	Madre	Espositore	Pv.
CAM	129	IT043000005098	QUADRA	LUPO	GERALDA	F.LLI ERCOLI DI ERCOLI G. E C.	MC
RIS	132	IT043990001441	QUERCIA	ERODE	GALASSIA	VISSANI VALENTINO	MC

### CAMPIONESSA SENIOR FEMMINE

Ci.	N.	Matricola	Nome	Padre	Madre	Espositore	Pv.
CAM	217	IT043000003316	LIBERIA	DAMASCO	FIRMA	F.LLI MEI CARNI DI MEI A. & C.	MC
RIS	237	51MC134560	FAVA	NETTUNO	BIRA	AZ. MEI DI MEI MARCO & C.	MC

### CAMPIONE JUNIOR MASCHI

Ci.	N.	Matricola	Nome	Padre	Madre	Espositore	Pv.
CAM	53	IT060990007760	P. DI GIUNTURE	CIRANO	NANTILLA	AZ. MEI DI MEI MARCO & C.	MC
RIS	44	IT043000005723	QUESTORE	BIRBO	FINA	F.LLI MEI CARNI DI MEI A. & C.	MC

### CAMPIONE SENIOR MASCHI

Ci.	N.	Matricola	Nome	Padre	Madre	Espositore	Pv.
CAM	72	IT043000019428	NERONE	ERODE	GROTTA	OTTAVIANI ALVARO	MC
RIS	73	IT043000003661	MILO	GIGANTE	GOCCIA	AZ. MEI DI MEI MARCO & C.	MC

## CONCORSO GRUPPI AL PASCOLO

1° CLASS.	CONFORTI GIULIANO E LUCIANO
2° CLASS.	CONFORTI GINO
3° CLASS.	F.LLI MEI CARNI DI MEI A. & C.

## Preoccupazione per le difficoltà dell'allevamento nazionale

# ZOOTECNIA ITALIANA IN GRANDE AFFANNO

*Indicate dal presidente Nino Andena all'Assemblea Generale AIA le priorità per fronteggiare la crisi e sostenere il rilancio del settore che si conferma vitale per l'economia agroalimentare del Paese.*

All'Assemblea Generale dell'Associazione Italiana Allevatori (AIA) - tenutasi a Roma mercoledì 22 giugno 2005 presso l'Hotel Quirinale - il presidente Nino Andena ha tracciato una panoramica ad ampio raggio su attività e programmi dell'Organizzazione ed ha denunciato con forza la difficile situazione economica che sta attraversando il settore zootecnico, fortemente critica per tutti i comparti produttivi, da quello bovino da latte e da carne, fino ai suini ed agli ovicapri.

Ai lavori assembleari sono intervenuti, tra gli altri, i presidenti delle Organizzazioni professionali agricole Paolo Bedoni (Coldiretti), Federico Vecchioni (Confagricoltura), Giuseppe Politi (Cia).

Stiamo vivendo - ha sottolineato il presidente dell'AIA Andena - giorni difficili, carichi di preoccupazioni e incertezze per il futuro. Una situazione di crisi gravissima - forse la più difficile nella storia della zootecnia a partire dal dopoguerra - che potrebbe, se non risolta, destabilizzare l'intero sistema agroalimentare nazionale, di cui l'allevamento è comparto vitale.

Molteplici le cause, contingenti e strutturali, all'origine della crisi dell'allevamento italiano, risultato di un intreccio di fattori negativi, tra i quali spiccano l'aumento dei costi di produzione e le difficoltà di gestione, a fronte di un insostenibile calo di redditività e competitività delle

imprese.

Sono almeno tre anni - ha rimarcato Andena - che i prezzi continuano a scendere. In particolare ad oggi non c'è un prezzo del latte alla stalla: non vi è alcuna disponibilità ad una trattativa e le imprese acquirenti vanno in ordine sparso, perlopiù offrendo penalizzazioni pesanti rispetto a quanto avevano pagato l'anno scorso.

Per il Presidente dell'AIA quindi senza una corretta redistribuzione del valore aggiunto tra le varie componenti della filiera e senza un'adeguata remunerazione dei prodotti che riduca il divario non più sostenibile tra il prezzo pagato al produttore e quello al consumo non sarà possibile alcun sviluppo. Dalla stalla alla tavola infatti i prezzi di alcuni prodotti dell'allevamento, in particolare di carne e latte, aumentano anche di quattro o cinque volte. Nel contempo, però, all'allevatore, per esempio, per il latte bovino, viene attualmente offerto mediamente un prezzo alla stalla (0,32 centesimi di euro per litro) addirittura inferiore a quello di dieci anni fa (0,39 centesimi).

Non va meglio per i suinicoltori, che da tre anni commercializzano i suini a prezzi inferiori ai costi di produzione. Il prezzo dei suini pesanti da macello è infatti sceso al di sotto di un euro al chilogrammo, nettamente inferiore al costo di produzione stimato in 1,39 euro/kg. Tra le ragioni della debolezza del comparto: squilibrio tra offerta e domanda, diminuzione dei consumi, effetti della crisi economica del Paese che riduce la capacità di spesa media delle famiglie italiane.

Una situazione inaccettabile che ha costretto gli allevatori ad un forte indebitamento con il sistema banca-

rio - dal quale ci si aspetta rapporti più chiari e strumenti più idonei alle esigenze delle imprese zootecniche - aumentato le incertezze del futuro e bloccato gli investimenti, e quindi l'innovazione, fattori indispensabili alla crescita delle capacità produttive e competitive dell'allevamento italiano; un patrimonio del sistema Paese da difendere e valorizzare. Una mancanza di reddito e di competitività dell'impresa zootecnica nazionale che ha favorito negli ultimi anni la chiusura di migliaia di aziende da latte e da carne. Un fenomeno che, seppur non abbia comportato particolari conseguenze dal punto di vista della produzione globale, ha invece pesanti ripercussioni socio-ambientali favorendo lo spopolamento di vaste aree del territorio nazionale, in prevalenza del Mezzogiorno e delle zone collinari e montane.

Non è più tempo di rinvii, l'emergenza impone di agire subito con un piano organico di rilancio e sviluppo, di ampio respiro e condiviso, basato sul confronto e l'intesa fra le componenti istituzionali e professionali, produttive e commerciali, del sistema zootecnico e della filiera agroalimentare del Paese, nel suo complesso.

Per meglio affrontare la situazione di difficoltà e per dare indirizzi strategici di sviluppo alla zootecnia italiana il presidente Andena ha chiesto espressamente ai Presidenti di Coldiretti, Confagricoltura e Cia la costituzione di una Consulta Zootecnica Nazionale presso l'AIA, con le tre Organizzazioni Professionali Agricole, dove analizzare i problemi contingenti e di prospettiva del settore e far sì che ciascuno nel proprio ruolo contribuisca ad individuare priorità e risorse per il rilancio

**AZIENDA AGRICOLA**

# **“LA VIOLA”** S.r.l. *di Gian Michele Graziani*

*Il nostro biglietto da visita?  
... 600 capi di razza Romagnola  
in selezione...*



*La Viola Ilaria Campionessa Assoluta Femmine Senior  
Mostra Nazionale Reggio Emilia 2004*

## *Contattateci!*

**RIPRODUTTORI, SEME ED EMBRIONI SEMPRE DISPONIBILI**

LA VIOLA S.r.l. Via Cogollo, 30 - 48012 BAGNACAVALLO (RA)  
Tel. 0545.61909 cell. 337.604272 - e-mail: la-viola@libero.it

dell'allevamento nazionale.

Il leader degli allevatori italiani ha quindi sviluppato un'accurata e rigorosa analisi in chiave economica, tecnica ed organizzativa, alla luce delle nuove sfide e dei grandi cambiamenti in atto nello scenario produttivo e competitivo europeo e mondiale, a partire dalla globalizzazione dei mercati, agli accordi del WTO ed alle preoccupazioni per i tagli alla Pac.

Ha poi tenuto a ribadire la piena disponibilità dell'AIA e dell'intero Sistema degli Allevatori italiani, che dispone di strutture e servizi, di competenza e di rappresentatività adeguate e diffuse sull'intero territorio nazionale, a dialogare con tutti (Istituzioni nazionali e regionali, Organizzazioni Professionali Agricole, Ministeri, Enti Locali e operatori della filiera), a mettere a disposizione la multifunzionalità dei dati della selezione e ad essere l'organismo di riferimento sia a servizio degli allevatori che per l'attuazione delle scelte della politica zootecnica nazionale.

Abbiamo le "carte in regola" – ha dichiarato Andena – per ricoprire il ruolo guida della filiera complessiva del sistema zootecnico e vogliamo rafforzare la nostra leadership e le nostre iniziative anche oltre i confini nazionali, facendo leva sulla qualità delle produzioni e sull'efficienza dei servizi.

Nel contempo l'Organizzazione degli Allevatori sta portando a termine un generale processo di rivitalizzazione strutturale ed organizzativa, per rendere servizi sempre più competitivi alle aziende e la zootecnia economicamente remunerativa, multifunzionale ed ecocompatibile.

Nella piena consapevolezza poi che il futuro del settore si gioca sul mercato, sulla valorizzazione del prodotto legato al territorio e sul rapporto di fiducia con il cittadino-consumatore, sempre più attento alla sicurezza dei prodotti ottenuti nel rispetto ambientale e del benessere degli animali d'allevamento, il Sistema alleva-

toriale – ha aggiunto – è fortemente impegnato anche nella diffusione in tutti gli allevamenti di tecniche moderne orientate alla sostenibilità dei processi produttivi, alla qualità dei prodotti, alla sicurezza alimentare, a difesa della biodiversità e al presidio del territorio e dell'ambiente.

Nel corso del suo intervento il Presidente degli Allevatori italiani non ha mancato di commentare con favore l'entrata in vigore della legge che impone l'obbligo di indicare sulle confezioni del latte fresco la provenienza del prodotto. Un passo avanti – ha detto - sulla strada della trasparenza e della valorizzazione dell'agroalimentare "made in Italy", che consente ai consumatori di fare scelte d'acquisto consapevoli e impedisce nel contempo che venga spacciato come nazionale latte proveniente dall'estero.

A livello comunitario, dopo il doppio "no" francese e olandese al trattato costituzionale, al quale si è aggiunto il fallimento del vertice sul finanziamento del bilancio dell'Unione, il Presidente AIA si è detto preoccupato sulle prospettive economiche dell'Europa che potrebbero mettere a repentaglio l'applicazione della Politica Agricola Comune ed in particolare lo sviluppo delle zone rurali e svantaggiate, soprattutto di quelle del nostro Mezzogiorno.

Dopo la diagnosi, il presidente Andena ha indicato anche alcune concrete azioni da intraprendere per incoraggiare le future scelte imprenditoriali e promuovere la crescita della nostra zootecnia.

Tra le più urgenti: assicurare agli allevatori redditi stabili ed adeguati all'impegno professionale, compromessi dalla costante perdita di potere contrattuale dei produttori nei confronti dell'industria di trasformazione del settore e della grande distribuzione, che non tengono in alcun conto le positive dinamiche dell'andamento dei mercati e dei prezzi pagati dai consumatori, proponendo unilateralmente riduzioni di

prezzo insostenibili e disattendendo anche contratti già regolarmente sottoscritti. Altre priorità: un'efficace politica dei prezzi; sostegni allo sviluppo della montagna e delle aree rurali; promozione e valorizzazione, anche sui mercati esteri, delle nostre produzioni agroalimentari a Dop, da tutelare efficacemente anche da fenomeni di imitazione e concorrenza sleale; promozione e maggiori risorse alla ricerca e sperimentazione in zootecnia; migliore e più completo utilizzo dei fondi Pac ed una più convinta tutela degli interessi dell'Italia in Europa.

Non ci sono tuttavia – ha tenuto a rimarcare il presidente Andena – solo problemi ed incertezze.

C'è anche tra gli allevatori tanta professionalità, passione e voglia di guardare al futuro. C'è consapevolezza ed orgoglio per i traguardi raggiunti e l'impegno a salvaguardare i significativi risultati conseguiti soprattutto nel campo della qualità delle produzioni e del miglioramento genetico, internazionalmente riconosciuto tra i più progrediti a livello mondiale. In questo contesto Andena ha posto l'accento sul fatto che nonostante la chiusura di migliaia di allevamenti è proseguita intensa l'attività dei controlli funzionali, svolti sul territorio nazionale su bovini da latte e da carne, ovini, caprini e bufalini, e addirittura l'andamento del numero totale dei capi controllati nel 2004 ha fatto registrare un incremento positivo (+ 1,12%). Tra le note positive il Presidente AIA ha infine indicato anche l'attenzione dimostrata ai problemi e alle istanze del mondo allevatorio ed organizzativo da parte del ministro delle Politiche Agricole e Forestali Gianni Alemanno che, nel corso di questi ultimi anni, ha promosso iniziative e provvedimenti che hanno contribuito ad invertire la rotta di una crisi della zootecnia che sarebbe potuta diventare irreversibile, a danno dell'intero sistema economico del Paese.

# IGS



**CIRIO** Marchigiana  
Matricola/Tattoo: MC 128587  
Nato/Born: 02 - 10 - 1993



**MIRINO** Marchigiana  
Matricola/Tattoo: PE 105642  
Nato/Born: 04 - 01 - 1990

Shipping of semen  
and embryos all  
over the world

**Italiana Genetica e Servizi**  
San Martino in Colle 06070 Perugia  
Tel. + 39 (0)75 6079201 Fax 607598  
Website: [www.anabic.it](http://www.anabic.it) E-Mail: [igs@anabic.it](mailto:igs@anabic.it)



**DAMASCO** Marchigiana  
Matricola/Tattoo: MC 131056  
Nato/Born: 11 - 09 - 1994



**DAINO** Marchigiana  
Matricola/Tattoo: MC 130819  
Nato/Born: 20 - 10 - 1994



**BIRBO** Marchigiana  
Matricola/Tattoo: AN 123271  
Nato/Born: 20 - 11 - 1992



**LOTAR** Marchigiana  
Matricola/Tattoo: 51IT042000030051  
Nato/Born: 24 - 07 - 1999



**ERODE** Marchigiana  
Matricola/Tattoo: PS 116651  
Nato/Born: 07 - 06 - 1995



**DEODATO** Chianina  
Matricola/Tattoo: SI 129233  
Nato/Born: 28 - 04 - 1994



**ISIDORO** Marchigiana  
Matricola/Tattoo: 51IT007PS029C035  
Nato/Born: 12 - 04 - 1998



**ETTORE** Chianina  
Matricola/Tattoo: SI 132821  
Nato/Born: 24 - 12 - 1995

# Facciamo crescere i tuoi interessi



È facile andare d'accordo quando si hanno tanti interessi comuni. Veronesi possiede tutti i requisiti per essere il vostro partner ideale: la competenza, acquisita in oltre 50 anni di impegno nella produzione di alimenti zootecnici, ma anche nell'allevamento e nella trasformazione delle carni; la passione, che permette di raccogliere con entusiasmo le sfide del futuro; l'energia, necessaria per costruire un'azienda sempre più moderna ed efficiente. Un grande impegno che merita la vostra fiducia.



*da allevatore ad allevatore*

Veronesi Verona S.p.A.  
Via Volpantona, 18 - 37034 Quinto (VR)  
Tel. 045 8097511 - Fax 045 551569  
E-mail: [veronesi@veronesi.it](mailto:veronesi@veronesi.it)