

TAURUS

Anno XXVII - 1/2015

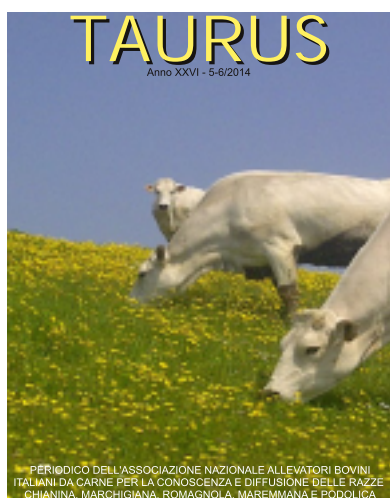

PERIODICO DELL'ASSOCIAZIONE NAZIONALE ALLEVATORI BOVINI ITALIANI
DA CARNE PER LA CONOSCENZA E DIFFUSIONE DELLE RAZZE
CHIANINA, MARCHIGIANA, ROMAGNOLA, MAREMMANA E PODOLICA



Periodico dell'Associazione Nazionale
Allevatori Bovini Italiani da Carne

Presidente

Domenico Romanini

Direttore

Roberta Guarcini

TAURUS

Direttore Responsabile:

Roberta Guarcini

Comitato di Redazione:

Matteo Ridolfi, Andrea Quaglia,

Antonio Vagniluca, Chiara Matteucci,

Fiorella Sbarra

Referenze Fotografiche:

Archivio Anabic

Disegni:

Matteo Ridolfi

Foto di copertina:

ANABIC

Stampa:

ANABIC

Autorizzazione del Tribunale di

Perugia

n. 810 del 12 novembre 1987

ANABIC

06132 - San Martino in Colle - PG

Tel. 075 6070011

Fax 075 607598

e - mail: anabic@anabic.it

Internet: www.anabic.it

Anno XXVII - 1/2015 - Bimestrale

Sommario

ASTE / AUCTION

Centro Genetico: Aste di Primavera **3**

ANABIC Testing Station Spring Sales 2015 **5**

MOSTRE / SHOWS

La Chianina ad Agriumbria **7**

Agriumbria Chianina Show **9**

PAC / CAP

PAC 2014/20120 I pagamenti Accoppiati **10**

ESTERO / WORLD

Chianina purosangue, una storia di cui essere orgogliosi **13**
e un potenziale per il futuro

TACCUINO / NOTES

Incontro con gli allevatori di Marchigiana **15**
della provincia di Isernia

Delegazione Lituana in visita all'ANABIC **16**

Lithuanian delegation visits ANABIC

Romagnola al Movemi **16**

Romagnola at the MOVEMI show

CENTRO GENETICO / TEST STATION **17**

Torelli in test

Calves in Performance Test

TORI FA / AI BULLS **24**

Tori giovani con seme disponibile

Young Bulls with available semen

ESPERTI DI RAZZA / BREED EXPERTS **26**

Elenco esperti ANABIC 2015

Breed experts 2015

CENTRO GENETICO: ASTE DI PRIMAVERA

Le aste di fine prova svolte presso le strutture del Centro Genetico Anabac il 3 e il 5 Marzo scorsi hanno siglato la ripresa di un'attività dopo la mancata realizzazione delle aste di Natale dello scorso anno. Il mancato compimento di un'attività oramai entrata nella consuetudine aveva lasciato in tutti noi addetti ai lavori una sensazione di incompiuto che andava in qualche modo sanata. Ad auspicare la ripresa delle aste erano anche gli allevatori, che hanno



Dedalo - Az. Roberto Mercatili (AP)

palesato, contattandoci a più riprese, non solo un vivo interesse per tori in uscita ma anche l'auspicio per una piena ripresa dell'attività da parte dell'Associazione. Il ciclo di aste è iniziato il 3 marzo scorso con la razza Marchigiana mentre Chianina e Romagnola sono state protagoniste della 2a giornata, svolta il 5 marzo. Tutte e tre le razze hanno proposto soggetti degni di nota sia per i risultati in test che per morfologia e spessore dei pedigree. In apertura dei lavori il Presidente Anabac Domenico Romanini ha salutato i presenti ringraziandoli per essere intervenuti numerosi e ha rivolto inoltre il proprio ringraziamento al personale di Anabac per lo spirito di servizio dimostrato nel corso della difficile fase che la struttura sta attraversando e che coinvolge anche numerose ARA del Centro-Sud. Successivamente il direttore Anabac, Roberta Guarcini, ha preso spunto dalle parole del presidente illustrando le motivazioni di ordine finanziario legate alla riduzione delle risorse

ministeriali che hanno portato alla soppressione dell'asta invernale oltre a quelle di natura sanitaria legate alla Blue Tongue, per la cui profilassi si impone la necessità di attuare una

strategia su scala nazionale. I lavori sono poi entrati nel vivo. La Marchigiana, che ha calcato il ring per prima, si presentava con un drappello di 9 torelli suddivisi in 5 abilitati alla IA e 4 idonei all'FN. I soggetti provenivano da 8 allevamenti delle province di Ancona, Ascoli Piceno, Macerata, Pescara, Pesaro Urbino e Teramo. I loro padri erano: Argo, Ombroso, Robert, Socrate e Zar, dei quali sia Argo che Ombroso proponevano in asta 3 figli ciascuno. Il miglior IST pari a 112,8, distingueva Circo, un Argo di Roberto Mercatili che apriva l'asta e dalla medesima azienda proveniva anche Dedalo, altro figlio di Argo in evidenza per il miglior AMG in test, pari a 1.871 grammi. A porsi in evidenza per la migliore morfologia è stato invece Caronte, il Socrate di Cristian Vissani con 85,7 punti, mentre altri 2 soggetti, i sopracitati Circo e Dedalo di Mercatili risultavano entrambi valutati con 85 punti. Relativamente alle famiglie materne dei lotti si distinguevano numerose

bovine tra le quali spiccava la pescarese Silla, una Pergolo madre di Commodo di Danilo Di

di Firenze, Padova, Perugia e Siena. I loro padri erano Fanfullo, Neto, Zircone, Argento, Udo,



Capirossi - Az. Agr. Il Forteto (FI)

Uralo, Ferotto e Grido. Il miglior IST, 111,8, ha distinto il fiorentino Capirossi, un Fanfullo presentato dal Forteto che presentava anche il miglior punteggio per il tipo con 86 punti. Il più elevato AMG in test è stato invece siglato dal senese Dario, il Neto di Palazzi di Nardi, valutato con 86 punti. Di particolare interesse i pedigree dei soggetti, diversi dei

Massimo, valutata Ottimo con 90 punti. Con 89 punti risultava inoltre valutata Orella, la Erode tredicenne di Lorenzo Raschini madre di Conero, in luce anche per la migliore carriera produttiva, con 10 parti all'attivo e un intervallo interparto medio di 375 giorni. Il top price, pari a € 5.100 stato raggiunto da Dedalo, l'Argo con madre Isidoro di Roberto Mercatili, soggetto idoneo alla IA e normale per la miostatina che lascerà il Centro con destinazione L'Aquila, essendo stato acquistato dall'Az. Tatangelo. A 4.600 euro è stato poi aggiudicato Calo, l'Ombroso teramano di Elisa Sansonetti, acquistato dal presidente Anabic Domenico Romanini. Ad un prezzo inferiore di soli 100 euro rispetto al precedente è stato venduto anche Circo di Mercatili, acquistato dall'Az. Di Girolamo di Latina. A raggiungere la soglia ei 4.000 euro è stato infine Desio, l'Ombroso anconetano di Massimiliano Carsetti, acquistato da Ilaria Di Memmo di Campobasso. I restanti soggetti, tutti venduti, si sono attestati sul prezzo medio di 3.500 euro.

Relativamente alla Chianina gli 8 torelli in asta erano ripartiti in 3 idonei alla IA e 4 abilitati alla FN, provenienti da 8 allevamenti delle province

quali erano decisamente out-cross e in evidenza erano anche le linee femminili rappresentate, tra le quali figurava Zana di Moglie, la Umberto di Giancarlo Marcucci valutata con 89 punti e madre di Caio. Molto interessante anche la linea materna di Dorio del Chiostro, risalente a Tuilla e Zerina, due grandi vacche di fondazione dell'azienda Fè. La più produttiva tra le madri dei lotti in asta è risultata invece la senese Orfea, una figlia di Gardo di Giampaolo Chiodini, madre di Delio, con 13 anni di età, 1° parto a 28 mesi, 11 parti in carriera e un intervallo interparto medio di 355 giorni. A ottenere il top price è stato Capirossi, il pupillo del Forteto, aggiudicato per 5.100 euro alla Soc. Agricola S. Marco di Perugia che per 4.600 euro ha acquistato anche Dante, figlio di Udo di Mattia Cappello. Questi due soggetti saranno i fondatori di un nucleo di allevamento sorto dalla visione del Dr. Luigi Brugnaro, noto imprenditore veneziano che il direttore Anabic Roberta Guarcini ha presentato in apertura d'asta agli allevatori intervenuti. Particolarmente sentito è stato anche il pensiero tributato a Stefano Chiari, giovane imprenditore fiorentino prematuramente scomparso, che il

padre Mario ha voluto ricordare offrendo un cappellino come gadget a tutti i presenti. Per 4.050 euro è stato aggiudicato anche il senese Dario, figlio di Ferotto presentato dall'Agricola Forte e acquistato dall'allevamento grossetano "La Selva" di Karl Egger.

La Romagnola, ultima delle tre razze ad entrare in scena, presentava il gruppo più numeroso, con ben 12 lotti ripartiti in 5 abilitati alla IA e 7 idonei alla FN. I soggetti provenivano da 8 nuclei delle province di Forlì e Ravenna, tra i quali l'allevamento Fardini di Marinello Mascheri presentava 3 soggetti mentre quelli di Claudio Martinetti e Vittorio Nuti presentavano 2 soggetti ciascuno. Tutti i torelli avevano padri diversi e tra loro si è distinto per il miglior IST, con 114,4, La Fattoria Cloridano, un figlio di LF Varenne e della nota LF Victoria, presentato da Emilio Donati.

Il più elevato AMG in test, 1.661 grammi, è stato invece raggiunto da Derrick, un Volturino presentato da Simone Pozzi. La migliore valutazione, pari a 85 punti, accomunava invece 4 soggetti: LF Cloridano di Emilio Donati, Derrick di Simone Pozzi, Fardini Caravaggio di Marinello Mascheri e Apollo di Vittorio e

Corrado Nuti. Anche le madri dei torelli erano particolarmente valide e tra queste comparivano numerosi soggetti premiati in esposizione. A distinguersi per la migliore valutazione, pari ad 87 punti, sono state la sopraccitata LF Victoria, la Sethi di Emilio Donati già Riserva Junior della Nazionale 2011 e madre di LF Cloridano oltre a

Pamela, una Azzurro di Vittorio Nuti madre di Commodor. Relativamente alla migliore carriera produttiva è emersa Fardini Lola di Marinello Mascheri, una VU Eolo madre di Fardini Destro, con 15 anni di età, 12 parti all'attivo e 373 giorni di intervallo interparto medio. Il top price , € 3.050, è stato strappato da tre tori: LF Cloridano da LF Varenne di Emilio Donati, acquistato da Romano Piancaldini, Firenze, Derrick., il Volturino di Simone Pozzi, acquistato da Franco Zanetti, Forlì, e Crasto di Martinetti, un Rabal d. Q, acquistato da Angelo Amadori, Forlì. Ci aspettavamo un'asta più vivace anche se, a onor del vero, la copiosa nevicata caduta durante la notte precedente sull' appennino Romagnolo e le avversità meteo verificatesi durante la medesima giornata dell'evento hanno contribuito in modo decisivo a ridurre l'affluenza dei partecipanti all'asta.



Derrick - Az. Simone Pozzi (RA)

ANABIC TESTING STATION SPRING SALES 2015

The 2015 spring bull sales conducted at the facilities of ANABIC Genetic Center on last March 3rd and 5th, signed to return to work after the

failure to complete the auction of Christmas last year. The cycle of auctions began on March 3 with the Marchigiana while Chianina and Romagnola were the protagonists of the second day, held on March 5th. All three breeds have proposed bulls worthy of note for their test results, type and thickness of their pedigrees.

Marchigiana, who trod the ring first, appeared with a group of 9 bulls divided into 5-enabled AI and 4 suitable to NS, presented by 8 herds in the provinces of Ancona, Ascoli Piceno, Macerata, Pescara, Teramo and Pesaro Urbino. Their fathers were: Argo, Ombroso, Robert, Soccrate and Zar, of which both Argo and Ombroso Shady proposed 3 sons each. The best IST equal to 112.8, distinguished Circo, a Argo son owned by Roberto Mercatili who opened the auction and by the same herd also came Dedalo, another son of Argo out for the best AMG test, equal to 1871 grams, while the best score for type, with 85.7, points was Caronte, a Socrate son presented by Cristian Vissan. Other two bulls, the aforementioned Circo and Dedalo owned by Mercatili were assessed both with 85 points. With regard to maternal families of the lots in the auction were distinguished numerous cows including Silla, Commodo's dam by Pergolo owned by Danilo Di Massino, rated Excellent with 90 points. With 89 points resulted also evaluated Lorenzo Raschini's Orella by Erode, dam of Conero who, at the age of 13, displayed the best productive career with 10 calvings and an average calving interval of 375 days. The top price of the day, amounting to € 5,100 was reached by Dedalo, the Argo son with dam by Isidoro of Roberto Mercatili, IA approved, that has left the center with destination L'Aquila, having been purchased by the Tatangelo Stud.

The 8 Chianina bulls at auction were divided into 3 suitable for AI and 4 enabled NS, from eight herds in the provinces of Florence, Padova, Perugia and Siena. Their sires were Fanfullo, Neto, Zircon, Silver, Udo, Uralo, Ferotto and Shout. The best IST, 111.8, has distinguished the Florentine Capirossi, a Fanfullo presented by Forteto Farm who also had the best score for the type with 86 points. The higher DWG on test was instead signed by the Siense Dario, the Neto son of Palazzi di Nardi, evaluated with 86 points. Of particular interest were the pedigrees of the bulls, several of whom were definitely out-cross

and highlight feminine lines were also represented, which included Zana, the Umberto daughter of Giancarlo Marcucci scored 89 points and mother of Caio. Noteworthy is also the maternal line of Doriodel Chiostro, dating back to Tuilla and Zerina, two brood cows of Furio Fè stud. The most productive mother was Delio's dam Orfea, a daughter of Gardo owned by Giampaolo Chiodini, with 13 years of age, 1st calving at 28 months, 11 calves in career and a calving interval average of 355 days. To get the top price was Capirossi, owned by Il Forteto Stud, sold for € 5.100 to Soc. Agr. San Marco, Perugia. Romagnola, the last of the three breeds to enter the scene, had the largest group, with 12 lots divided into 5 enabled for AI and 7 suitable for the NS. The subjects came from 8 herds of the provinces of Forli and Ravenna, including Fardini stud of Marinello Mascheri, presenting 3 bulls while those of Moreno Marinetti and Vittorio Nuti had two bulls each. All bulls had different fathers and among them stood out for the best IST, with 114.4, La Fattoria Cloridano, a son of LF Varenne and note LF Victoria, presented by Emilio Donati. The higher AMG test, 1.661 grams, was achieved by Derrick, a Volturmo by Simone Pozzi. The best evaluation, 85 points, distinguished 4 bulls: Emilio Donati's LF Cloridano, Derrick of Simone Pozzi, Fardini Caravaggio owned by Marinello Mascheri and Apollo presented by Vittorio and Corrado Nuti. Even the dams of the bulls were particularly valid. A stand for better score, totaling 87 points, were the aforementioned LF Victoria, the Sethi Emilio Donati already Reserve Junior National in 2011 and mother of LF Cloridano over to Pamela, by Azzurro, owned by Vittorio Nuti and dam of Commodor. Regarding the best productive career emerged Fardini Lola of Marinello Mascheri, by VU Eolo and dam of Fardini Destro, with 15 years of age, 12 calvings and 373-day average calving interval. The top price was snatched by three bulls: Emilio Donati's LF Cloridano by LF Varenne, bought by Ronano piancaldini, Florence. Simone Pozzi's Derrick by Volturmo, acquired by Franco Zanetti, Forli, and Martinetti's Crasto by Rabal d.F, purchased by Angelo Amadori, Forli.

LA CHI ANINA AD AGR I UMBRIA

L'edizione 2015 di Agriumbria, svolta presso il centro espositivo di Umbriafiere Maschiella dal 27 al 29 marzo scorsi, ha rappresentato, nel pieno rispetto delle sue tradizioni, una splendida vetrina della realtà agricola e zootecnica non solo della Regione Umbria ma del Centro Italia,



Angelo di Moglie - Az. Lombardi Ilio (PG)
Campione Tori Senior

riproponendosi come uno degli "highlites" del settore attraverso la valorizzazione dell'intera filiera agro-alimentare made in Italy. Al settore zootecnico è stato dato il massimo risalto con un'ampia rappresentativa di razze e specie riunite nell'allestimento AIA-Italialleva, tra le quali è tornata a farsi vedere anche la Piemontese, e con eventi espositivi di particolarmente spessore, come le Mostre Nazionali delle razze Limousine e Charolaise, coordinate da ANACLI, la Mostra Interregionale della razza Frisona Italiana e la Mostra Regionale LG della razza Chianina, organizzata da ARA Umbria con la collaborazione di ANABIC. Accanto agli eventi espositivi hanno avuto luogo numerose sfilate delle varie razze e specie sui ring didattici e non sono mancate le consuete gare di giudizio riservate agli studenti ITAS, che in questa edizione si sono svolte congiuntamente per le razze Limousine e Chianina. Relativamente alle razze bianche

italiane erano presenti anche rappresentative della Razza Marchigiana, con capi provenienti dall'allevamento Morica di Macerata, della Romagnola con 4 capi presentati da Marinello Mascheri e da Renato Stoppa, della Maremmana, con soggetti dell'allevamento aretino La Forra e infine della Podolica con capi di Renato Potenza. La Chianina, razza di casa, si è presentata in "formazione ridotta" ad un evento che precedeva solo di poche settimane la Mostra Nazionale programmata a Braccagni in occasione della Fiera del Madonnino e tuttavia ha saputo imporsi all'attenzione dell'esigente pubblico con soggetti di valore assoluto. I capi a catalogo erano 51, presentati da 6 allevatori umbri della provincia di Perugia, e sono stati giudicati da Matteo Ridolfi, assistito sul ring da Romano Palazzo. I lavori sono iniziati nella mattinata di Venerdì

con la gara di giudizio riservata agli studenti e coordinata sul ring da Matteo Ridolfi di Anabic e da Alessandro Bartoloni per Anacli, che ha visto imporsi la squadra dell'ITAS C. Cattaneo di Livorno avente come speaker Giorgia Fabbri e Francesco Nannelli davanti all'ITAS Valnerina e all'ITAS Cassata di Gubbio.

Relativamente alla kermesse della Chianina



A sin.: Zama - Az. Luchetti Basilio - Campionessa Senior Femmine
A destra: Seriosa della Favorita - Az. Lombardi Ilio Campionessa
Riserva Senior Femmine

anche se le categorie femminili sono state quelle più rappresentate per numero di concorrenti, non hanno messo in ombra la sezione maschile, che proponeva numerosi soggetti di spicco. Il lavoro del giudice è stato spedito e si è concretizzato in quattro finali combattute. In quella riservata ai torelli erano in lizza Dado, un Pascià di Matteo Pettinari vincitore della 1° categoria, oltre a Dario, figlio di Asso di Giancarlo Marcucci, Dario, figlio di Angelo di Ilio Lombardi e C'è, un Lio di Basilio Luchetti, che per la superiore taglia e correttezza degli arti ha preceduto Dario di Lombardi. Relativamente alla finale dei Maschi Senior erano in competizione Cosimo, un Fanfullo di Matteo Pettinari, oltre al noto Angelo di Moglie, figlio di Urlo d.F che aveva preceduto Zack di Luchetti nella 7a categoria.. Questi due ultimi tori, nel medesimo ordine si sono aggiudicati i titoli di campione e riserva assoluti della mostra con Angelo a precedere Zack per le superiori dimensioni e tipicità razziale. La combattuta finale riservata alle manze è stata vinta da Bella, stupenda Ulisse di Luchetti davanti a Diana di Moglie, una Astro di Giancarlo Marcucci, che più le si avvicinava per la correttezza generale e la forza degli arti. Le altre contendenti erano Dorella e Dracma dei Luchetti, figlie rispettivamente di Zack e Aramis, Caty di Moglie di Marcucci, figlia di Asso, e Caramella di Luchetti, altra figlia di Zack.

La finale Femmine Senior ha infine nobilitato la mostra con quattro vacche strepitose. La finalista più giovane era Bolivia, una Fanfullo di Basilio Luchetti proprietario anche di Zama, figlia di Rocco e Vanna di Abbadia figlia di Otello, mentre la finalista più adulta era la nota Seriosa della Favorita di Ilio Lombardi. Il verdetto del giudice ha decretato l'affermazione di Zama, distinta e femminile, che per il tronco più lungo e un tono smagliante a preceduto Seriosa, vacca di grande eleganza e solidità strutturale nonostante le sue nove primavere.

A prevalere tra le vacche col vitello al piede è stata infine Vienna del Palombaro, la Fabio dei

Lombardi, caratterizzata da un correttissimo apparato mammario, accompagnata dalla sua splendida vitella figlia di Angelo. Per quanto concerne i concorsi speciali, il trofeo "Lucio Migni", riservato al Best in Show, è stato assegnato a Bella di Basilio Luchetti, aggiudicatosi anche il trofeo "Romano Rotini", destinato al 1° classificato nel concorso riservato ai Gruppi di Allevamento, che vedeva in lizza anche le compagini di Giancarlo Marcucci, Ilio Lombardi e Matteo Pettinari.

Agriumbria, visitata da circa 80.000 visitatori, è stata ricca di eventi e convegni importanti come la presentazione della 26a edizione di Eurocarne, in programma a Verona dal 10 al 13 maggio prossimi e che si pone di anticipare le esigenze e tendenze del mercato della filiera carne sia in ambito nazionale che internazionale



Seriosa della Favorita - Az. Lombardi Ilio (PG)
Campionessa Riserva Senior Femmine

coinvolgendo Associazioni Nazionali Allevatori italiane ed estere, servizi per l'import export, industrie di settore, Associazioni di categoria e Consorzi, GDO e laboratori artigianali. La filiera carne ha avuto ampia visibilità grazie anche alla presenza in fiera del Consorzio di Tutela IGP "Vitellone Bianco dell'Appennino Centrale e del Consorzio CCBI.

E' stata l'ennesima grande vetrina e come sempre non sono mancate le delegazioni straniere. Relativamente alla Chianina è giunto dal Sud Africa Christiaan De Jager, abituè ai maggiori eventi della razza e ben noto a tutti gli allevatori. La mostra, articolatasi senza intralci se si esclude qualche capriccio meteo, è stata

caratterizzata da un ambiente sereno grazie anche alla fattiva collaborazione dell'intero Staff di ARA Umbria e il tradizionale brindisi finale sul ring tra quanti hanno dato vita all'evento è il miglior auspicio per fare ancora meglio l'anno prossimo.

broad representative of races and species gathered in setting AIA-ItaliaIleva, among which is back to be seen also Piemontese, and exhibitions of particularly thick, as the National Trade Limousine and Charolais breeds, coordinated by ANACLI, the Interregional Show of Italian Holstein and the Regional Exhibition of LG Chianina, organized by ARA Umbria collaboration with ANABIC. The Chianina breed of home, presented in "training reduced" to an event that preceded only a few weeks the National Exhibition scheduled to Braccagni at the Madonnino Fair and yet has been able to assert itself on the demanding public entities of absolute value. The exhibits in the catalog were 51, presented by six hers in the province of Perugia in Umbria, and were judged by Matteo Ridolfi, assisted in the ring by Romano Palazzo. The work of the judge has been sent and has been reflected in the four finals the results.

AGRI UMBRIA CHI ANINA SHOW

The 2015 edition of Agriumbria, held at the Exhibition Centre Umbriafiore Maschiella March 27 to 29 last, has represented, in full respect of its traditions, a stunning showcase of reality agricultural and livestock not only of the region of Umbria and central Italy but, representing them as one of the "highlites" of the sector through the development of the entire agro-food chain Made in Italy. The livestock sector has been given the maximum prominence with a

VII^ MOSTRA INTERPROV.LE RAZZA CHI ANINA BASTIA UMBRA 27-29-MARZO 2015

Maschi Junior / Junior Bulls

CAMP.	IT054990173029	C'E'	AZ. LUCHETTI BASILIO
CAMP. RIS.	IT054990181725	DARIO DEL PALOMBARO	AZ. LOMBARDI ILIO

Maschi Senior / Senior Bulls

CAMP.	IT054990143974	ANGELO DI MOGLIE	AZ. LOMBARDI ILIO
CAMP. RIS.	IT054990129973	ZACK	AZ. LUCHETTI BASILIO

Femmine Junior / Junior Females

CAMP.	IT054990157539	BELLA	AZ. LUCHETTI BASILIO
CAMP. RIS.	IT054990181083	DIANA DI MOGLIE	AZ. MARCUCCI GIANCARLO

Femmine Senior / Senior Females

CAMP.	IT054990114637	ZAMA	AZ. LUCHETTI BASILIO
CAMP. RIS.	IT054990062969	SERIOSA DELLA FAVORITA	AZ. LOMBARDI ILIO

Best In Show (TROFEO Lucio Migni) / Lucio Migni Trophy

IT054990157539	BELLA	AZ. LUCHETTI BASILIO
----------------	-------	----------------------

Concorso Miglior Gruppo Di Allevamento (TROFEO Romano Rotini)

Best Exhibitor Group – Romano Rotini Trophy

AZ. LUCHETTI BASILIO

PAC 2014-2020: I PAGAMENTI ACCOPPIATI

La Conferenza Stato-Regioni ha varato le scelte nazionali della nuova PAC che contiene anche l'accordo sugli aiuti accoppiati 2015-2020. (Art. 52 del Reg. UE n. 1307/2013).

L'accordo non è stato preso all'unanimità per il voto contrario del Veneto che rivendicava un ulteriore stanziamento per la zootecnia, in particolare per i vitelli macellati prima di 12 mesi.

Riportiamo di seguito una sintesi del documento ed in particolare le azioni che interessano le aziende zootecniche.

Le risorse: 11% del plafond

L'importo destinato al sostegno accoppiato è fissato in 426,8 milioni di euro, pari all'11% del plafond nazionale.

Per quanto riguarda i settori di intervento il documento finale prevede un sostegno accoppiato, in tre macrosettori: piano zootecnia, piano seminativi e piano colture permanenti (Tab. 1) nonché in 16 misure di sostegno (Tabb. 2-3).

La maggiore rilevanza è stata attribuita alla zootecnia con 210,5 milioni di euro, pari al 49,3% delle risorse del sostegno accoppiato, distribuiti tra i seguenti settori: vitelli/e nati da vacche da latte, vacche nutrici, bovini macellati, ovcaprini, bufalini. E' stato un risultato accettabile anche se, il mondo zootecnico aveva richiesto una dotazione ben più consistente di 400 milioni di euro.

Il piano seminativi assorbe 146,3 milioni di euro (34,3%), distribuiti tra i seguenti settori: soia, proteaginoso, proteiche, frumento duro, riso, barbabietola e pomodoro da industria.

Il piano colture permanenti assorbe 70 milioni di euro (16,4%), totalmente destinato all'olivicoltura.

Esaminiamo nello specifico gli interventi previsti per la zootecnia e le colture ad essa connesse.

Zootecnia bovina da latte

Il premio è concesso alle aziende per le vacche da latte appartenenti ad allevamenti iscritti ai Libri Genealogici o ai Registri Anagrafici, che hanno partorito nell'anno. Gli allevatori dovranno provvedere alla registrazione in Banca Dati Nazionale del vitello nato entro i termini previsti dalla regolamentazione comunitaria e nazionale.

L'importo di base stimato è 55 euro/capo.

A questo premio si aggiunge una misura aggiuntiva

per la zootecnia da latte in "zone di montagna", con un importo stimato di 40 euro/capo. Pertanto una vacche da latte in "zone di montagna" percepirà circa 95 euro/capo.

Nella fase di revisione di metà periodo, tenuto conto del mutato scenario legato alla fine del regime delle quote latte e degli obiettivi selettivi raggiunti, si valuterà la possibilità di attivare una misura specifica che incentivi l'utilizzo di seme sessato anche a sostegno di incroci con riproduttori da carne.

Zootecnia bovina da carne

Vacche nutrici

Il premio è concesso alle vacche nutrici iscritte ai Libri Genealogici o ai Registri anagrafici che hanno partorito nell'anno ed i cui vitelli sono registrati in Banca dati Nazionale entro i termini previsti dalla regolamentazione nazionale e comunitaria.

L'importo di base stimato è di 202 euro/capo (tab. 2).

Un importo aggiuntivo, non superiore al 20% del premio di base (circa 40 euro/capo), può essere concesso con l'obiettivo di attuare appositi piani selettivi o di gestione della razza. Per il biennio 2015-2016, tale importo è finalizzato all'adesione al piano di risanamento dal virus responsabile della Rinotracheite Infettiva del Bovino (IBR) per le razze Chianina, Marchigiana, Maremmana, Romagnola e Podolica anche al fine di gestire correttamente la biodiversità di tali razze.

ATTENZIONE: Per beneficiare dell'importo aggiuntivo del 20% sul premio assegnato alle vacche nutrici iscritte al libro genealogico, è necessario aderire al piano di risanamento dal virus dell'IBR al momento dell'effettuazione della domanda PAC (entro il 15 giugno 2015). Per il primo anno l'impegno richiesto agli allevatori è quello di effettuare il test sui riproduttori maschi e femmine per verificare lo stato sanitario della mandria rispetto all'IBR.

Bovini macellati

Il premio è concesso ai bovini di età compresa tra i 12 e i 24 mesi al momento della macellazione, allevati presso le aziende dei richiedenti per un

periodo non inferiore a 6 mesi prima della macellazione.

L'importo di base stimato è di 46 euro/capo (tab. 2).

Sono previsti importi aggiuntivi:

del 30% per i capi allevati per almeno 12 mesi nelle aziende dei richiedenti o aderenti a Sistema di qualità nazionale o regionale o a sistemi di etichettatura facoltativi riconosciuti;

del 50% per capi certificati come IGP.

Ovini

Premio Ovini

Il premio è assegnato al singolo capo (agnella da riproduzione dell'anno in corso), previa dimostrazione da parte dell'allevatore della corretta identificazione anagrafica dei suddetti capi e dell'adesione ai piani regionali di selezione per la resistenza alla scrapie che prevedano l'esclusione dalla riproduzione degli arieti omozigoti sensibili.

L'allevatore mantiene nel gregge arieti resistenti ARR/ARQ con densità minima di un ariete ogni cento femmine.

Si propongono due fasce di contributo sulla base dello stato di avanzamento del piano di controllo della scrapie; fermo restando il valore del contributo

Tab. 1 – Italia: il sostegno accoppiato 2015-2020

Macrosettori	Plafond (milioni di euro)	%
Piano zootecnica	210,5	49,30%
Piano seminativi	146,3	34,30%
Piano colture permanenti	70	16,40%
Totale	426,8	100,00%
Percentuale plafond nazionale	11,00%	

Fonte: Documento Mipaaf "La nuova PAC: le scelte nazionali".

Tab. 2 – Piano zootecnia

MISURE	SOTTO-MISURE	IMPORTO UNITARIO (euro/capo)	PLAFOND (milioni di euro)	%
1. Zootecnia bovina da latte	1.1. Vacche da latte	55	74,6	17,5
	1.2. Vacche da latte in zona montagna	40	10	2,3
2. Zootecnia bovina da carne	2.1. Vacche nutrici	202	40,5	9,5
	2.2 Capi bovini macellati 12-24 mesi	46	66,4	15,6
3. Zootecnia ovi-caprina	3.1. Ovini	12	9,5	2,2
	3.2. Agnello IGP	10	5,5	1,3
4. Settore bufalino	Bufalini	25	4	0,9
	Totale		210,5	49,3

Fonte: Documento Mipaaf "La nuova PAC: le scelte nazionali".

Tab. 3 – Piano seminativi

MISURE	SOTTO-MISURE	IMPORTO UNITARIO (euro/ha)	PLAFOND (milioni di euro)	%
1. Piano proteico	1.1. Soia (nord Italia)	97	10	2,3
	1.2. Proteaginose e frumento duro (centro Italia)	-	30	7
	1.3. Proteiche e frumento duro (sud Italia)	-	55,4	13
2. Riso	Riso	120	22,6	5,3
3. Barbabietola	Barbabietola	325	17,1	4
4. Pomodoro da industria	Pomodoro da industria	160	11,2	2,6
	Totale piano seminativi		146,3	34,3

Fonte: Documento Mipaaf "La nuova PAC: le scelte nazionali".

pari a 12,00 euro/capo (tab. 2), si prevedono due obiettivi di rimonta:

15% delle agnelle della mandria, per gli allevamenti ove l'obiettivo risulta non adeguato agli standard europei;

7% delle agnelle, per gli allevamenti prossimi al raggiungimento degli standard stabiliti.

Laddove l'allevamento risulti significativo, le Regioni si impegnano ad attivare una misura, dotata di adeguate risorse, volta al miglioramento del benessere animale nell'ambito di ciascun PSR.

Agnello IGP

Il premio è concesso agli allevatori che certificano capi ovi-caprini idonei alla macellazione come IGP.

L'importo stimato è di 10 euro/capo (tab. 2).

Bufalini

Il premio è concesso alle bufale di età superiore ai 30 mesi che hanno partorito.

L'importo stimato è di 25 euro/capo (tab. 2).

Per l'ottenimento del premio, l'allevatore deve partecipare al finanziamento con un versamento pari al 1/3 del contributo annuo ricevuto, di un fondo di mutualizzazione, per il pagamento di compensazioni finanziarie agli agricoltori in caso di perdite

economiche causate dall'insorgenza di focolai di epizootie o fitopatie o da infestazioni parassitarie o dal verificarsi di un'emergenza ambientale o a seguito di un drastico calo del reddito.

Oleoproteaginose e frumento duro

Il premio è concesso alle aziende agricole che destinano una percentuale della propria superficie a seminativi a:

girasole;

colza;

leguminose da granella;

erbai di sole leguminose;

frumento duro.

L'area di intervento interessa le Regioni del Centro Italia: Toscana, Umbria, Marche, Lazio.

L'importo non è stato stimato, ma dovrebbe attestarsi sui 90 euro/ha (tab. 3).

Le Regioni si impegnano ad attivare appropriate misure, dotate di adeguate risorse, a supporto della produzione di frumento duro di qualità con l'obiettivo di valorizzare la produzione agricola in un'ottica di filiera.



CHI ANINA PUROSANGUE, UNA STORIA DI CUI ESSERE ORGOGLIOSI E UN POTENZIALE PER IL FUTURO

Tradotto da: American Chianina Journal, January 2015

La American Chianina Association venne fondata nel 1972 quando la razza fece il suo debutto sulla scena della beef industry made in USA e i soggetti puri fondatori si possono ancora ritrovare nei pedigree del bestiame di molti degli allevamenti attuali. Come avviene in altri settori, è importante per noi ricordare da dove veniamo perché quelle radici hanno contribuito in modo determinante a costruire ciò che siamo oggi. Spero quindi che troviate interessante questo excursus sul passato della Chianina ripercorrendone la storia dagli fino ai riproduttori utilizzati nei tempi attuali.

La Chianina è una delle più antiche razze bovine allevate nei tempi attuali e immagini di questo bestiame si trovano riprodotte sui monumenti dell'antica Roma oltre che in numerose opere d'arte. Il Gigante Bianco della specie bovina, come viene definito in Italia, ha la sua culla di origine nella Val di Chiana, parte delle province di Arezzo e Siena, in Toscana, dalla quale si è poi propagato nelle zone limitrofe. Proprio a Siena venne costituito nel 1956, sotto l'egida del Ministero dell'Agricoltura e Foreste, il Libro Genealogico della Chianina, che ai suoi albori contava 12.920 capi iscritti e dalla provincia di Siena proviene la maggior parte dei tori capostipiti della Chianina USA.

Uno degli allevatori più influenti in quegli anni era il dr. Guccio Rispoli Forteguerra, per lungo tempo Presidente dell'Associazione Nazionale Allevatori della razza e che nella tenuta senese di Radi, passò dall'allevamento a stabulazione libera a quello semibrado stagionale. Tra i riproduttori che hanno operato a Radi ricordiamo Cavetto e Diaceto, due tori che compaiono diffusamente nei pedigree della Chianina degli Stati Uniti. Più in particolare, ben 8 figli di Cavetto vennero destinati alla fecondazione artificiale negli USA: Fignolo, Faeno, Fego, Faul, Furioso, Festino, Filetto e Fontone. Il primo prodotto chianino nato negli USA era un figlio di Diaceto da una vacca Angus x Holstein e venne alla luce il 31 Gennaio 1972 presso il Tannehill Ranch del Sig. Charles Hinkle a King City, in California. Quella che sembrava una via senza intoppi verso un rapido successo per la Chianina divenne

improvvisamente irta di ostacoli per le limitazioni sanitarie imposte dall'USDA (United States Department of Agriculture), che a causa della comparsa dell'AFTA in Italia e delle vaccinazioni ivi attuate in quegli anni, vietò l'importazione diretta di bestiame dall'Italia verso gli USA. Sempre nel 1972, durante il mese di giugno, venne costituita a Kansas City, sede del Quartier Generale dell'Associazione, l'"American Chianina



Association" della quale venne nominato direttore il Dr. Jack Phillips. Quali membri del Consiglio Direttivo figuravano Sam Barr, Dick Carlson, Luther Matthews, Herman Purdy, Bill Gould, Charles Hinkle, Seymour Johnson, Bob Sykes e Allan Poe. La prima Asta Nazionale venne organizzata a Kansas City nel Settembre 1973 e vi figuravano 60 manze mezzosangue che vennero venute a un prezzo medio di 6.000 dollari mentre il top price fu pari a 27.000 dollari. La prima manifestazione ufficiale sponsorizzata dall'ACA venne svolta nel 1977 in occasione del Missouri State Fair mentre la 1a Mostra Nazionale ebbe luogo nel medesimo anno a Louisville, Kentucky, cui poterono essere iscritti capi con varia percentuale di sangue Chianino (da un minimo del 25% fino ai capi puri). Nel frattempo, a partire dalla fine del 1975, divenne possibile importare capi puri dal Canada dopo una sosta forzata durata ben 4 anni e in particolare si trattava di tori per la produzione di seme, mentre le prime femmine vennero importate nella primavera successiva. Ciò diede nuovo impulso all'allevamento e si decise di passare dai ¾ di sangue Chianino ai 15/16

di sangue come requisito minimo per l'iscrizione dei capi. aumentarono i capi. Nel 1975 ebbe luogo a Denver, in Colorado, nel corso del NWSS, un'asta di 18 tori mezzi sangue e $\frac{3}{4}$ Chianini dei quali 15 vennero venduti al prezzo medio di 5.000 dollari davanti a una platea di 1.000 persone. Nel 1979 89 tori Chianini vennero messi in asta Al Ntl Western Sale Center e di questi 62 vennero venduti al prezzo medio di 3.494 dollari mentre il top price risultò pari a 17.250 dollari per un soggetto presentato da Jerry Adamson. Alcuni dei più forti sostenitori iniziali della Chianina erano Black Champ Enterprises, Waltrip Ranch, poi passato alla Romagnola e Walter G. Mize, che tuttora alleva Chianina in purezza a Weatherford, vicino a Fort Worth, in Texas, detenendo ancora oggi il più numeroso nucleo di capi puri negli Stati Uniti. Dopo l'iniziale interesse, per un lungo periodo l'interesse per la Chianina in purezza è sembrato essersi sopito per poi riaccendersi in questi ultimi anni, con un netto incremento delle registrazioni di capi puri e dei flushing effettuati per il prelievo di embrioni da fattrici pure (almeno 10 donatrici nel corso degli ultimi mesi). Questo nuovo interesse è decisamente positivo sia per la razza stessa che per la sua Associazione.

CAPI PURI OLTRE CONFINE

Fino a pochi mesi fa, prima di intraprendere il mio incarico presso l'Associazione (ACA) ignoravo quanto limitata fosse per gli allevatori la disponibilità di linee Chianina purosangue e nonostante molti allevatori commerciali non lo avvertano come un problema io dissento dal loro punto di vista perché penso sia compito dell'Associazione promuovere e sviluppare tutte le risorse che portino all'incremento della variabilità genetica nell'ambito della razza e il crescente numero di richieste in tal senso mi supportano nel mio convincimento. La continua crescita dell'ACA passa infatti anche attraverso il supporto agli allevatori in purezza interessati in numero crescente ad acquisire nuove linee di sangue per potenziare i loro allevamenti. Solo negli ultimi 8 mesi sono sorti 3 nuovi allevamenti in purezza e le richieste di capi puri vengono anche dall'estero, come nel caso di un allevatore canadese del British Columbia recentemente interessato ad acquistare due torelli puri. Attraverso i colloqui con gli allevatori e dopo essermi documentato ho scoperto che la penuria di linee genetiche pure della

razza Chianina negli USA è conseguente a due distinte epidemie afose che negli anni '70 e '80 decimarono la maggior parte dei nuclei in purezza. Oggi una delle principali fonti di approvvigionamento di genetica Chianina pura è costituita dagli allevamenti presenti in Messico, dove mi sono recato, giungendo a Monterey per far visita ad Adolfo Trevino che alleva oltre 1000 capi puri e derivati Chianini nelle sue quattro proprietà. Adolfo e suo padre iniziarono ad allevare Chianina negli anni '80 con capi provenienti dai nuclei texani Black Champ e Walter G. Mize, che si ambientarono rapidamente al clima del Messico Centrale. Mentre in tre dei suoi 4 nuclei Trevino produce vitelli svezzati che vengono venduti ai centri d'ingrasso, nel quarto allevamento viene preservato un nucleo di vacche pure interamente destinate alla IA e fecondate con tori italiani. Tra i soggetti che ne derivano vengono scelti sia i riproduttori da destinare ai centri di moltiplicazione commerciali che quelli da impiegare in purezza. La selezione dei soggetti da riproduzione viene effettuata attraverso i controlli periodici del peso e recentemente sono state introdotte anche la scannerizzazione a ultrasuoni dell'area del lombo e la valutazione genomica per alcuni caratteri. Uno dei ranch dei Trevino è inoltre stato abilitato dall'USDA quale stazione di quarantena ufficiale ed è loro intenzione organizzarvi aste ed eventi per commercializzare il loro bestiame negli USA. Adolfo Trevino è attualmente Presidente dell'AMECRI, Associazione degli Allevatori Messicani delle Razze Italiane, che detiene i Libri Genealogici non solo della Chianina ma anche della Romagnola, della Marchigiana e della Piemontese. Gli allevatori attivi di Chianina in Messico sono attualmente 30 dei quali Adolfo detiene quello di maggiore consistenza, mentre il secondo nucleo in ordine di grandezza risiede nella penisola dello Yucatan e detiene 250 capi tra Chianini puri e Red Chiangus. Adolfo partecipa alle mostre e agli eventi promozionali con il proprio bestiame ed è una presenza fissa alla Fiera di Monterey, dove ha conseguito nel tempo numerose e lusinghiere affermazioni. La mia visita al suo Ranch ci ha offerto lo spunto per organizzare congiuntamente tour di visite aziendali per gli allevatori delle nostre due Associazioni e favorirne la crescita attraverso l'interscambio sia tecnico che commerciale.

I INCONTRO CON GLI ALLEVATORI DI MARCHIGIANA DELLA PROVINCIA DI ISERNIA

Gli allevatori molisani della razza Marchigiana si sono ritrovati il 10 Aprile scorso a Castelpetroso, in provincia di Isernia, per un incontro tecnico focalizzato sul miglioramento genetico della razza Marchigiana, sui servizi resi disponibili da Anabic per gli allevatori e sull'impiego dei tori giovani idonei alla FA con seme disponibile. La Regione Molise può contare su un centinaio di allevamenti con circa 2300 capi iscritti al LGN ed è divenuta sempre più attiva nel corso degli ultimi anni, come attesta sia il crescente numero di vitelli in ingresso al centro genetico che l'attività tecnica svolta, con numerosi meeting organizzati nel corso degli ultimi anni in diversi nuclei sparsi sul territorio regionale. Ad aprire l'incontro è stato Paride Di Memmo, appassionato allevatore oltre che presidente di ARA Molise, il quale, dopo avere salutato e ringraziato gli intervenuti per la numerosa partecipazione, ha puntualizzato alcuni importanti aspetti relativi alla selezione della razza Marchigiana tenuto conto sia della crescente estensivizzazione degli allevamenti che della crescente importanza dei caratteri di fertilità, longevità funzionale e capacità materna che sono alla base di una maggiore redditività del bestiame. Occorre, ha proseguito il presidente Di Memmo, che le vacche migliori vengano gestite accuratamente, che vengano opportunamente accoppiate e i loro prodotti maschi regolarmente ispezionati per l'ingresso al Centro. Nel riprendere il concetto, il dr Francesco D'Orsi, direttore ARA Molise, ha ribadito come i rapporti tra ARA Molise e Anabic si siano intensificati nel tempo, creando le condizioni per un più fattivo supporto agli allevatori. Successivamente la presentazione è entrata nel vivo con una esaustiva disamina della situazione attuale del sistema zootecnico e di Anabic, tracciata dal direttore Anabic Roberta Guarcini. La struttura, ha detto Roberta, è impegnata sul campo a mantenere le proprie attività nonostante i ripetuti tagli alle risorse previste attuati dal MIPAAF, cui la struttura ha fatto fronte non solo ridimensionando il personale e facendo ricorso agli ammortizzatori sociali, ma anche attuando una sinergia con ANACLI relativamente all'attività del Centro Genetico,

ottimizzando le ingressi e tempistiche del performance test e riuscendo a mantenere operativo il Centro stesso nonostante le tante limitazioni causate dalla Blue Tongue. In questo scenario si inseriscono le misure previste dalla nuova PAC, attese con ansia dagli allevatori e sulle quali non si soffermiamo dopo averle dovutamente presentate in altra parte della rivista. Nonostante le pesanti limitazioni del periodo rimane ferrea la volontà di Anabic di mantenere funzionale la struttura offrendo agli allevatori servizi sempre più qualificati. E proprio su questo tema si è inserita la presentazione di Andrea Quaglia, Responsabile dell'Ufficio LGN, il quale ha tracciato una



Un prodotto della genetica molisana: Vulcano All. Paride di Memmo, Bonefro, CB

sintetica panoramica dell'attività svolta dall'Associazione soffermandosi sui servizi disponibili on line con i quali un numero sempre crescente di allevatori sta imparando ad interagire. La relazione conclusiva di Matteo Ridolfi, coordinatore degli esperti Anabic, ha infine riguardato l'impiego dei giovani tori di razza Marchigiana idonei alla IA con seme disponibile, presentandone pedigree, indici e consigli per l'impiego. L'interesse degli allevatori si è concretizzato nelle numerose domande rivolte ai relatori al termine delle esposizioni, successivamente alle quali sono intervenuti alcuni rappresentanti delle organizzazioni professionali. Un buff a base di prodotti della zootecnia locale ha concluso l'evento.

DELEGAZIONE LITUANA IN VISITA ALL'ANABIC

Il 18 e il 19 marzo scorsi una piccola delegazione lituana, composta dal dr. Egijdius Zubè e da altri due esponenti della Società Mesinè, importante allevamento di bovini da carne affiliato alla Associazione Nazionale Allevatori della Lituania (IMGA), è giunta all'Anabic per prendere visione delle razze bovine italiane da carne essendo interessata alle razze Chianina e Maremmana. Ad accogliere gli ospiti è stato lo staff tecnico che, dopo avere illustrato loro l'attività svolta da Anabic li ha accompagnati in visita alle strutture del centro genetico, dove era stato predisposto un display delle razze. Successivamente la delegazione si è recata a visitare gli allevamenti perugini della razza Chianina di Basilio Luchetti e Giancarlo Marcucci, spostandosi successivamente a Viterbo dove ha potuto visionare la razza Maremmana nell'allevamento di Paolo Mariotti. La Società Mesinè alleva bovini da carne delle razze Angus, Hereford, Charolais, Limousine e Aubrac. L'interesse per le nostre razze è derivato dalla necessità di differenziarsi nel mercato lituano sia migliorando il potenziale di accrescimento del bestiame che orientandosi verso razze produttrici di carni magre destinate ad un consumatore di elite. Ci auguriamo che a questa prima presa di contatto

seguano accordi commerciali in grado di portare la genetica delle nostre razze in Lituania, dove sembrano esserci le premesse per positivi sviluppi.

On 18 and 19 March this year a small Lithuanian delegation, composed of dr. Egijdius Zube and two other members of the Company Mesine, important nucleus breeding beef cattle affiliated with the National Association of Breeders of Lithuania (IMGA), came on a visit to inspect all'Anabic breeds Italian beef being particularly interested in Chianina and Maremmana breeds. The Company Mesine raise beef cattle breeds Angus, Hereford, Charolais, Limousine and Aubrac. The delegation also paid a visit to the Chianina herds of Basilio Luchetti and Giancarlo Marcucci, moving later to Viterbo to visit the Maremma herd of Paolo Mariotti. The interest in our races is derived from the need to differentiate themselves in the Lithuanian market improving the cattle growth potential and moving towards producing lean meat intended for a consumer elite. We hope that this first contact follow trade agreements can bring genetics of our breeds in Lithuania, where they seem to be of a particular interest.

ROMAGNOLA AL MOMEVI Faenza, Ravenna, 20-22 marzo 2015

La 39° edizione del MOMEVI, mostra della meccanizzazione agricola specializzata per il settore vitivinicolo, svolta presso il quartiere espositivo di Faenza in data sopraindicata, ha visto il gradito ritorno in mostra della razza Romagnola, con una decina di soggetti presentati dalla Soc. Agricola Cenni e da Manuel Giunchi, entrambi allevatori della provincia di Ravenna. Tra i capi esposti, tutti molto ben presentati, alcuni erano ben noti, come LF. Varenne e Carezza, rispettivamente Campione Tori Senior e Riserva Femmine Junior della Nazionale di Bastia, oltre a La Viola Rima, una madre di tori più volte premiata sul ring. La partecipazione della razza Romagnola è stata curata da ARA Emilia Romagna in un padiglione apposito riservato anche ad altre razze e specie rappresentative della bio-diversità

della Regione, che è stato meta continua di visitatori offrendo loro, e soprattutto ai più piccoli, la possibilità di conoscere e toccare con mano alcuni tra i valori più autentici della zootecnia del territorio.

The 39th edition of MOMEVI, an exhibition of mechanization agricoltla specialized for the wine sector, held at the exhibition area of Faenza in date hereof, has seen the successful return of Romagnola with a dozen of head exhibited by Soc. Agricola Cenni and Manuel Giunchi, both breeders from the province of Ravenna. Among the exhibits on display, all very well presented, some were well known, as Cenni's LF. Varenne and Carezza, respectively Grand Champion and Reserve Junior Female of the Bastia National, as well as Giunchi's La Viola Rima, a dam of sires repeatedly awarded the ring.

TORELLI IN TEST AL CENTRO GENETICO CALVES IN PERFORMANCE TEST

Gruppo: 2014 03

Marchigiana

27 IT054990178985 Damocle
All.: UNIVERSITA' STUDI PERUGIA (PG)

Padre: IT044990028968 Argo P.ti: 85 IST: 113
Madre: IT054990037003 Raffa P.ti: 84 ISV: 114

28 IT062990160416 Denim
All.: GAGLIARDI ANGELO (BN)

Padre: IT044990028968 Argo P.ti: 85 IST: 113
Madre: IT062990078509 Vanna P.ti: 85 ISV: 105

Chianina

29 IT054990172219 Darco Della Favorita
All.: MIGNI DANILO (PG)

Padre: IT054990003574 Paschia' Della Favorita P.ti: 91 IST: 96
Madre: IT054990091670 Uria Della Favorita P.ti: 90 ISV: 112

30 IT052990043499 Dollaro Del Chiostro
All.: FABBRINI GIUSEPPE E MAURIZIO (SI)

Padre: IT052000204925 Mammuto Del Chiostro P.ti: 88 IST: 106
Madre: IT052990018225 Samba Del Chiostro P.ti: 89 ISV: 118

31 IT054990176025 Dedalo Dei Colli
All.: FEDELI FRANCESCO E ANDREA (PG)

Padre: IT049990009453 Alfredo P.ti: 87 IST: 115
Madre: IT054990148115 Astra Dei Colli P.ti: 88 ISV: 111

Romagnola

32 IT039990036157 Delfino
All.: CENNI SOCIETA AGRICOLA (RA)

Padre: IT039990014446 Titano P.ti: 85 IST: 107
Madre: IT039990006169 Quarza P.ti: 85 ISV: 100

33 IT040990072626 Dublino Del Prato
All.: AZ. AGR. PRATO DI TASSINARI P. (FC)

Padre: IT039990016685 Ville Unite Tritone P.ti: 86 IST: 83
Madre: IT040000011603 Nina P.ti: 85 ISV: 108

34 IT040990065991 Destro
All.: CANESTRINI DUILIO (FC)

Padre: IT040990047314 Zaio P.ti: 83 IST: 96
Madre: IT040990054748 Almira P.ti: 86 ISV: 110

35 IT039990036155 Diluvio
All.: CENNI SOCIETA AGRICOLA (RA)

Padre: IT039990022010 Volturmo P.ti: 84 IST: 111
Madre: IT039990023903 Zelanda P.ti: 85 ISV: 107

36 IT040990069317 Dollaro Di Pratocalcio
All.: PASQUI GINO E DOMENICO (FC)

Padre: IT039990019562 Ville Unite Userkaf P.ti: 86 IST: 94
Madre: IT039990021716 Zoe Delle Querce P.ti: 87 ISV: 111

37 IT039990036154 Deserto
All.: CENNI SOCIETA AGRICOLA (RA)

Padre: IT039990022010 Volturmo P.ti: 84 IST: 111
Madre: IT039990020197 Uga P.ti: 88 ISV: 109

Gruppo: 2014 04

Marchigiana

38 IT044990036215 Diogene
All.: ALFONSI GIOVANNI (AP)

Padre: IT044990028968 Argo P.ti: 85 IST: 113
Madre: IT044990025332 Vigevana P.ti: 86 ISV: 101

39 IT042990038851 Damacle Del Conero
All.: SALCICCIA FRANCO (AN)

Padre: IT041990022236 Socrate P.ti: 85 IST: 104
Madre: IT042000042986 Pinna Del Conero P.ti: 86 ISV: 106

40 IT066990079268 Dino
All.: AZ. AGR. VALLANNERI DEI FRATEL (AQ)

Padre: IT042990026346 Zinco P.ti: 88 IST: 115
Madre: IT066990050259 Zirba P.ti: 85 ISV: 105

Chianina

41 IT052990041387 Dicimoso
All.: AZ. AGR. PECCI LIDO (SI)

Padre: IT049990008515 Zanzibar Di Polledraia P.ti: 84 IST: 108
Madre: IT052990013942 Saffa P.ti: 89 ISV: 110

42 IT052990043503 Deo Del Chiostro
All.: FABBRINI GIUSEPPE E MAURIZIO (SI)

Padre: IT052990035261 Argento Del Chiostro P.ti: 88 IST: 115
Madre: IT052990033054 Zanda Del Chiostro P.ti: 88 ISV: 106

43 IT052990043251 Donero
All.: AZ. AGR. IL PODERUCCIO DI C. P (SI)

Padre: IT054990142537 Asso Del Palombaro P.ti: 87 IST: 125
Madre: IT053990072860 Zela P.ti: 84 ISV: 107

44 IT052990041390 Donetto
All.: AZ. AGR. PECCI LIDO (SI)

Padre: IT049990008515 Zanzibar Di Polledraia P.ti: 84 IST: 108
Madre: IT052990013940 Savoia P.ti: 88 ISV: 110

Romagnola

45 IT039990024811 Davide
All.: PIRAZZINI FELICE (RA)

Padre: IT039990022010 Volturmo P.ti: 84 IST: 111
Madre: IT039990005361 La Fattoria Quercia P.ti: 85 ISV: 105

46 IT039990036159 Diamante
All.: CENNI SOCIETA AGRICOLA (RA)

Padre: IT039990014446 Titano P.ti: 85 IST: 107
Madre: IT039990020195 Unna P.ti: 84 ISV: 112

47 IT040990069939 Dilan Della Radice
All.: STOPPA RENATO & C. S. S. (FC)

Padre: IT039990026207 La Fattoria Bristol P.ti: 85 IST: 121
Madre: IT040990036440 Urna Della Radice P.ti: 87 ISV: 95

48 IT039990036596 La Fattoria Dado
All.: DONATI EMILIO (RA)

Padre: IT039666669791 Mercurio Babini P.ti: 86 IST: 119
Madre: IT039990011276 La Fattoria Sabrina P.ti: 86 ISV: 117

49 IT040990069324 Divo Di Pratocalcio
All.: PASQUI GINO E DOMENICO (FC)

Padre: IT039990019562 Ville Unite Userkaf P.ti: 86 IST: 94
Madre: IT040990009537 Quesa P.ti: 82 ISV: 104

Gruppo: 2014 05

Marchigiana

50 IT043990071077 Doppio All.: SOC. AGR. SCAGNETTI DI SCAGNET (MC)	Padre: IT054990139277 Atomo P.ti: 84 IST: 118 Madre: IT043990042894 Zanzara P.ti: 83 ISV: 106
51 IT099990012821 Dante All.: SOC. AGR. "LA BIGOTTA" (RN)	Padre: IT062990103388 Alberto P.ti: 84 IST: 93 Madre: IT041990039088 Ulla P.ti: 86 ISV: 106
52 IT041990074631 Danko All.: BALDACCIONI RAIMONDO (PU)	Padre: IT041990056955 Zirlo P.ti: 90 IST: 119 Madre: IT041990034451 Tutta P.ti: 89 ISV: 107

Chianina

53 IT054990172221 Drago Della Favorita All.: MIGNI DANILO (PG)	Padre: IT054990003574 Pascia' Della Favorita P.ti: 91 IST: 96 Madre: IT054990072436 Tema Della Favorita P.ti: 88 ISV: 102
54 IT052990043238 Doloroso All.: TRAPASSI FRANCO E FABRIZIO (SI)	Padre: 52AR118444 Gigante P.ti: 84 IST: 114 Madre: IT052990032696 Zola P.ti: 86 ISV: 117
55 IT049990012725 Domenico All.: FAVILLI ORLANDO (LI)	Padre: IT049990002244 Rino Di Polledraia P.ti: 87 IST: 115 Madre: IT049990008145 Zaira P.ti: 84 ISV: 112
56 IT054990190040 Dado All.: ALLEVAMENTO ALESSIO CASSANO (PG)	Padre: IT054990115810 Zigano P.ti: 84 IST: 103 Madre: IT054990073999 Uasira P.ti: 85 ISV: 108
57 IT050990029727 Dino Del Caligi All.: AZ. STIACCINI DIEGO (PI)	Padre: IT050990023321 Asso Del Caligi P.ti: 87 IST: 101 Madre: IT050990011989 Urea P.ti: 83 ISV: 114

Romagnola

58 IT039990036160 Dilan All.: CENNI SOCIETA AGRICOLA (RA)	Padre: IT039990014446 Titano P.ti: 85 IST: 107 Madre: IT039990008708 Romea P.ti: 84 ISV: 105
59 IT040990070050 Docile All.: SOC.AGRICOLA F.LLI ROVERELLI (FC)	Padre: IT040990034160 Tasso P.ti: 85 IST: 107 Madre: IT040990046734 Viola P.ti: 86
60 IT040990075859 Dimo All.: ORSACCHI LUCIANO (FC)	Padre: IT040990028583 Ulisse Della Mezza Ca' P.ti: 84 IST: 93 Madre: IT040990021754 Taisha P.ti: 85 ISV: 97
61 IT040990075262 Fardini Dubato All.: MASCHERI MARINELLO & C.S.S. (FC)	Padre: IT040990046519 Zarate P.ti: 84 IST: 114 Madre: IT040990051572 Fardini Zelica P.ti: 84 ISV: 106
62 IT040990072797 Damasco All.: MARTINETTI CLAUDIO E MORENO (FC)	Padre: TEST IN CORSO Madre: IT040990013971 Rino P.ti: 87 ISV: 93

Gruppo: 2014 06

Marchigiana

63 IT041990076102 Dondolo All.: SOC.AGR.BENEDETTI MASSIMO E NA (PS)	Padre: IT041990056908 Burro Mattei P.ti: 87 IST: 98 Madre: IT041990061255 Arpa P.ti: 88 ISV: 105
64 IT060990107303 Dono Di Giunture All.: COSTANTINO ENZO (FR)	Padre: 51AP118222 Genio P.ti: 86 IST: 98 Madre: IT060990050806 Urgana Di Giunture P.ti: 86 ISV: 106
65 IT042990035578 Dorico All.: TURCHI FABIO (AN)	Padre: IT041990010545 Robert P.ti: 86 IST: 110 Madre: IT042000032437 Nissa P.ti: 86 ISV: 110
66 IT054990194616 Deodato All.: UNIVERSITA' STUDI PERUGIA (PG)	Padre: IT044990028968 Argo P.ti: 85 IST: 113 Madre: IT054990079925 Thelma P.ti: 82 ISV: 104

Chianina

67 IT052990043505 Drago Del Chiostro All.: FABBRINI GIUSEPPE E MAURIZIO (SI)	Padre: 52PG126129 Icarus-et P.ti: 85 IST: 77 Madre: IT052990035265 Annabella Del Chiostro P.ti: 86 ISV: 114
68 IT052990042718 Doveroso All.: NANNETTI GIORDANO (SI)	Padre: IT052990011259 Remo P.ti: 86 IST: 112 Madre: IT052990020090 Uliva P.ti: 85 ISV: 113
69 IT054990180212 All.: BARBERINI ROSANNA (PG)	Padre: IT056990112666 Albero Della Polinarda P.ti: 86 IST: 121 Madre: IT054990122818 Velina P.ti: 87
70 IT052990039862 Drappo All.: MASSI EMILIO (SI)	Padre: IT052990011259 Remo P.ti: 86 IST: 112 Madre: IT052990004057 Quatta P.ti: 86 ISV: 112
71 IT053990107976 Divo All.: ROSSO MORENO (GR)	Padre: IT052990011259 Remo P.ti: 86 IST: 112 Madre: IT053990075559 Zara P.ti: 86 ISV: 109
72 IT052990047036 Donetto Di Abbadia All.: AGRICHIANA FARMING - CIUFFI (SI)	Padre: IT052990028174 Vincenzo Di Abbadia P.ti: 86 IST: 96 Madre: IT052990028260 Vestale Di Abbadia P.ti: 85 ISV: 109

Romagnola

73 IT039990036083 Dorando All.: SANSONI VITTORIO (RA)	Padre: IT039990010127 Ron P.ti: 83 IST: 107 Madre: IT039990010125 Regina P.ti: 84 ISV: 100
74 IT039990033448 All.: BATANI FRANCO (RA)	Padre: IT039990019461 Vulcano P.ti: 85 IST: 115 Madre: IT039990027144 Alba P.ti: 88 ISV: 112
75 IT040990070055 Doro All.: SOC.AGRICOLA F.LLI ROVERELLI (FC)	Padre: IT040990034160 Tasso P.ti: 85 IST: 107 Madre: IT040990040184 Unica Della Comenda P.ti: 85 ISV: 113
76 IT039990036161 Dado All.: CENNI SOCIETA AGRICOLA (RA)	Padre: IT039990021870 La Fattoria Varenne P.ti: 90 IST: 121 Madre: IT039990026919 Annabella P.ti: 85 ISV: 105
77 IT039990035492 Djokovic All.: AZ.AGRICOLA POZZI SIMONE (RA)	Padre: IT039990022010 Volturmo P.ti: 84 IST: 111 Madre: IT039666671823 Nara P.ti: 86 ISV: 120

Gruppo: 2014 07

Marchigiana

78 IT042990038854 Dacco Del Conero All.: SALCICCIA FRANCO (AN)	Padre: IT042990032790 Bollo Del Conero P.ti: 86 IST: 104 Madre: IT042990032787 Bacca Del Conero P.ti: 87 ISV: 113
79 IT043990073714 Derrik All.: SOCIONOVO GIOACCHINI ROSALBA (MC)	Padre: IT044990024344 Vescovo P.ti: 84 IST: 93 Madre: IT043000005882 Quintana P.ti: 87 ISV: 104
80 IT044990035684 Dolce All.: LUCIANI LIVIANA (AP)	Padre: 51MC125385 Bulbo P.ti: 86 IST: 98 Madre: IT044990030476 Artista P.ti: 86 ISV: 113
81 IT041990076614 Dolce All.: RASCHINI LORENZO (PS)	Padre: IT041990049632 Zar P.ti: 87 IST: 100 Madre: IT043990009233 Ricca P.ti: 87 ISV: 102

Chianina

82 IT049990014200 Dimitri Di Polledraia All.: GIANNELLINI EDIO (LI)	Padre: IT054990091673 Urro Della Favorita P.ti: 85 IST: 104 Madre: IT049990005614 Tina Di Polledraia P.ti: 87 ISV: 109
83 IT054990172224 Dodo Della Favorita All.: MIGNI DANILO (PG)	Padre: 52SI107487 Ammiraglio P.ti: 87 IST: 85 Madre: IT054990144208 Belinda Della Favorita P.ti: 89 ISV: 111
84 IT049990012728 Disco All.: FAVILLI ORLANDO (LI)	Padre: IT054990143961 Astro Di Moglie P.ti: 87 IST: 123 Madre: IT049990003589 Samba P.ti: 85 ISV: 118
85 IT052990043695 Dado All.: TRAPASSI FRANCO E FABRIZIO (SI)	Padre: IT052990007736 Rock P.ti: 84 IST: 105 Madre: IT052990018872 Tania P.ti: 87 ISV: 107
86 IT048990057905 Demostene All.: COOP. AGRICOLA IL FORTETO (FI)	Padre: IT054990116188 Andrio Della Favorita P.ti: 85 IST: 106 Madre: IT048990029592 Zara P.ti: 83 ISV: 105

Romagnola

87 IT040990070056 Donato All.: SOC.AGRICOLA F.LLI ROVERELLI (FC)	Padre: IT039990001265 Piro P.ti: 86 IST: 111 Madre: IT040500023322 Pizza P.ti: 83 ISV: 100
88 IT040990075271 Fardini Diro All.: MASCHERI MARINELLO & C.S.S. (FC)	Padre: IT039990021486 Zambo Babini P.ti: 85 IST: 103 Madre: IT040990041133 Fardini Vizziosa P.ti: 84 ISV: 102
89 IT039990034077 Dennis All.: ASIOLI COSTANTE E CHIARINI O. (RA)	Padre: IT039990027742 Asterix P.ti: 86 IST: 108 Madre: IT039990021083 Vilma P.ti: 86 ISV: 101
90 IT040990062380 Dante All.: SCOZZOLI MAURIZIO (FC)	Padre: IT040990052118 Billi P.ti: 85 IST: 90 Madre: IT040990052114 Apina P.ti: 84 ISV: 108

Gruppo: 2014 08

Marchigiana

91 IT041990076616 Dante All.: RASCHINI LORENZO (PS)	Padre: IT041990049632 Zar P.ti: 87 IST: 100 Madre: IT043000058307 Nuccia P.ti: 87 ISV: 97
92 IT109990002545 Dunque All.: SARTORELLI EZIO (AP)	Padre: IT044990028968 Argo P.ti: 85 IST: 113 Madre: IT109990000636 Bardonecchia P.ti: 84 ISV: 103
93 IT033990325817 Daniel All.: BENEDETTI SILVANA (PC)	Padre: IT041990022236 Socrate P.ti: 85 IST: 104 Madre: IT041990023293 Tivola P.ti: 85
94 IT041990076110 Drum All.: SOC.AGR.BENEDETTI MASSIMO E NA (PS)	Padre: IT041990020139 Sullo P.ti: 88 IST: 101 Madre: IT041000033440 Nada P.ti: 87 ISV: 100
95 IT042990039531 Dingo All.: PECCI DANIELE (AN)	Padre: IT060990107281 Bliss Di Giunture P.ti: 85 IST: 104 Madre: IT042000034969 Pinna P.ti: 84 ISV: 91
96 IT044990036134 Diocleziano All.: MERCATILI ROBERTO (AP)	Padre: IT044990028968 Argo P.ti: 85 IST: 113 Madre: IT044990028966 Alba P.ti: 85

Chianina

97 IT048990047905 Il Colle Dolivo All.: BARONCELLI SILVIA (FI)	Padre: IT049990002244 Rino Di Polledraia P.ti: 87 IST: 115 Madre: IT048000213733 Oliva P.ti: 91 ISV: 110
98 IT052990043792 Duetto All.: AZ. AGR. PECCI LIDO (SI)	Padre: IT049990008515 Zanzibar Di Polledraia P.ti: 84 IST: 108 Madre: IT052990023350 Urticaia P.ti: 87 ISV: 104
99 IT048990047906 Il Colle Din Don All.: BARONCELLI SILVIA (FI)	Padre: IT054990142537 Asso Del Palombaro P.ti: 87 IST: 125 Madre: IT048990033819 Il Colle Zita P.ti: 88
100 IT052990043506 Diro Del Chiostro All.: FABBRINI GIUSEPPE E MAURIZIO (SI)	Padre: IT054990003574 Paschia' Della Favorita P.ti: 91 IST: 96 Madre: IT052990030071 Zerina Del Chiostro P.ti: 86 ISV: 116
101 IT049990012729 Dionisio All.: FAVILLI ORLANDO (LI)	Padre: IT054990092039 Universo P.ti: 84 IST: 108 Madre: IT049990009462 Bada P.ti: 85 ISV: 112

Romagnola

102 IT040990074844 Dodo All.: ZANETTI FRANCO (FC)	Padre: 54FO123286 Abero P.ti: 85 IST: 95 Madre: IT040990019891 Tirrenia P.ti: 85 ISV: 101
103 IT039990037484 All.: BATANI FRANCO (RA)	Padre: IT040990021804 Talamone Della Mezza Ca' P.ti: 83 IST: 96 Madre: IT039990022466 Zia P.ti: 85 ISV: 103
104 IT039990036171 Divo All.: CENNI SOCIETA AGRICOLA (RA)	Padre: IT039990021870 La Fattoria Varenne P.ti: 90 IST: 121 Madre: IT039990020202 Valeria P.ti: 87 ISV: 108

Gruppo: 2014 01

Maremma

1	IT053990109374 Dotto Del Poggione	Padre: IT056990094615 02/1 P.ti: 91 IST: 102
	All.: TENUTA POGGIONE SOC. AGR. S.S. (GR)	Madre: IT053990079225 Zolla Del Poggione P.ti: 85
2	IT056990122865	Padre: IT058990128404 Unno Castelporziano P.ti: 85 IST: 114
	All.: MARIOTTI PAOLO (VT)	Madre: IT056990095668 Zingara P.ti: 85
3	IT058990265644 Castelporziano	Padre: IT053990079284 Alfio Del Poggione P.ti: 86 IST: 116
	All.: TENUTA DI CASTELPORZIANO (RM)	Madre: IT058990075830 12\09 Valascia Castelporziano P.ti: 85
4	IT059990270574 02/15 Dodo S.	Padre: IT059990100459 09/09 Unito S. P.ti: 89 IST: 96
	All.: MASCETTI - SBARDELLA SNC (LT)	Madre: IT059990143126 16/11 Zitta S. P.ti: 86
5	IT053990107765 Diavolo Dell'alberese	Padre: IT053000626840 Pastore P.ti: 85 IST: 115
	All.: TERRE REGIONALI TOSCANE (GR)	Madre: IT053990025558 Resina Dell'alberese P.ti: 82
6	IT058990265676 Castelporziano	Padre: IT058990128360 Ungaro Castelporziano P.ti: 85 IST: 107
	All.: TENUTA DI CASTELPORZIANO (RM)	Madre: IT058990128348 28\08 Ulfila Castelporziano P.ti: 89
7	IT058990265668 Castelporziano	Padre: IT059990143102 06/11 Zappo S. P.ti: 85 IST: 112
	All.: TENUTA DI CASTELPORZIANO (RM)	Madre: IT058000134666 Pasifae 03/03 Castelporziano P.ti: 86
8	IT056990122866	Padre: IT058990128404 Unno Castelporziano P.ti: 85 IST: 114
	All.: MARIOTTI PAOLO (VT)	Madre: IT053990035131 Sciolina Dell'alberese P.ti: 87
9	IT056990135117	Padre: IT058990128404 Unno Castelporziano P.ti: 85 IST: 114
	All.: MARIOTTI PAOLO (VT)	Madre: IT056990051425 P.ti: 86
10	IT058990253866 Castelporziano	Padre: IT058990118438 Verso P.ti: 86 IST: 118
	All.: TENUTA DI CASTELPORZIANO (RM)	Madre: IT058000134691 Papas 28/03 Castelporziano P.ti: 84
11	IT053990107778 Dublino Dell'alberese	Padre: IT053990001151 Panfilo Dell'alberese P.ti: 85 IST: 110
	All.: TERRE REGIONALI TOSCANE (GR)	Madre: IT053990001156 Porcellana Dell'alberese P.ti: 85
12	IT053990113601 Dino	Padre: IT056990007314 Quon P.ti: 83 IST: 101
	All.: SOC.AGR.POGGIO FOCO DI KOVARIC (GR)	Madre: IT053000153010 Opera P.ti: 85
13	IT056990135114	Padre: IT058990128404 Unno Castelporziano P.ti: 85 IST: 114
	All.: MARIOTTI PAOLO (VT)	Madre: IT053990035127 Scimmia Dell'alberese P.ti: 85
14	IT053990118696 Dalmazio Dell'alberese	Padre: IT053990001271 Quark Dell'alberese P.ti: 88 IST: 114
	All.: TERRE REGIONALI TOSCANE (GR)	Madre: IT053990054548 Urrà Dell'alberese P.ti: 87
15	IT053990112123 Duccio	Padre: IT058990198682 Aronne Castelporziano P.ti: 83 IST: 110
	All.: BERSAGLIA ANTONIO (GR)	Madre: IT053990066817 Vespa P.ti: 83
16	IT053990113190 Damasco	Padre: IT053990066012 Vulcano Del Poggione P.ti: 84 IST: 111
	All.: STEFANUCCI MARCO (GR)	Madre: IT053990057049 Viola P.ti: 83
17	IT059990270585 07/15 Drago S.	Padre: IT059990100459 09/09 Unito S. P.ti: 89 IST: 96
	All.: MASCETTI - SBARDELLA SNC (LT)	Madre: IT059990100534 13/10 Vispa S. P.ti: 90
18	IT053990118767 Danese Dell'alberese	Padre: IT058990075831 Veliero Castelporziano P.ti: 88 IST: 122
	All.: TERRE REGIONALI TOSCANE (GR)	Madre: IT053990062349 Vicenza Dell'alberese P.ti: 85
19	IT059990270586 08/15 Daino S.	Padre: IT059990100459 09/09 Unito S. P.ti: 89 IST: 96
	All.: MASCETTI - SBARDELLA SNC (LT)	Madre: IT059990017242 13/06 Raspa S. P.ti: 87
20	IT053990118702 Druido Dell'alberese	Padre: IT053990071898 Zigolo Dell'alberese P.ti: 87 IST: 120
	All.: TERRE REGIONALI TOSCANE (GR)	Madre: IT053990035049 Sabbia Dell'alberese P.ti: 86
21	IT059990270599 12/15 Desto S.	Padre: IT056990109559 02/4a.musignano P.ti: 88 IST: 105
	All.: MASCETTI - SBARDELLA SNC (LT)	Madre: IT059990100532 12/10 Verta S. P.ti: 86
22	IT053990109375 Dardo Del Poggione	Padre: IT053990073106 Alato Del Poggione P.ti: 85 IST: 115
	All.: TENUTA POGGIONE SOC. AGR. S.S. (GR)	Madre: IT053990079233 Zozola Del Poggione P.ti: 87
23	IT056990137134 Dedalo Della Quercia	Padre: IT053990083253 Azzurro Dell'alberese P.ti: 82 IST: 94
	All.: LA QUERCIA S.S DI GF CHIARINI (VT)	Madre: IT058000472921 P.ti: 83
24	IT056990137133 Dionisio Della Quercia	Padre: IT053990083253 Azzurro Dell'alberese P.ti: 82 IST: 94
	All.: LA QUERCIA S.S DI GF CHIARINI (VT)	Madre: IT056990057009 Tersicore P.ti: 82
25	IT056990135107	Padre: IT058990128404 Unno Castelporziano P.ti: 85 IST: 114
	All.: MARIOTTI PAOLO (VT)	Madre: IT056990051436 P.ti: 85
26	IT059990270576 03/15 Duca S.	Padre: IT059990100459 09/09 Unito S. P.ti: 89 IST: 96
	All.: MASCETTI - SBARDELLA SNC (LT)	Madre: IT059990100513 03/10 Volpe S. P.ti: 86
27	IT059990270577 04/15 Dino S.	Padre: IT056990109559 02/4a.musignano P.ti: 88 IST: 105
	All.: MASCETTI - SBARDELLA SNC (LT)	Madre: IT059990143125 15/11 Zinia S. P.ti: 86
28	IT058990265669 Castelporziano	Padre: IT059990143102 06/11 Zappo S. P.ti: 85 IST: 112
	All.: TENUTA DI CASTELPORZIANO (RM)	Madre: IT058990025253 30/04 Quetta Castelporziano P.ti: 89
29	IT059990270592 10/15 Druso S.	Padre: IT059990100459 09/09 Unito S. P.ti: 89 IST: 96
	All.: MASCETTI - SBARDELLA SNC (LT)	Madre: IT059990100505 31/09 Ulpia S. P.ti: 86
30	IT053990118720 Dumbo Dell'alberese	Padre: IT053990001151 Panfilo Dell'alberese P.ti: 85 IST: 110
	All.: TERRE REGIONALI TOSCANE (GR)	Madre: IT053990001203 Patrona Dell'alberese P.ti: 84
31	IT053990118712 Delfino Dell'alberese	Padre: IT053000626840 Pastore P.ti: 85 IST: 115
	All.: TERRE REGIONALI TOSCANE (GR)	Madre: IT053990025581 Ritrosa Dell'alberese P.ti: 84

Gruppo: 2014 01

Podolica

1 IT073990178385 Meteo All.: BOZZA STEFANIA (TA)	Padre: IT076990158590 Zenzero P.ti: 83 IST: 91 Madre: IT073990005264 Ambra P.ti: 86
2 IT079990047153 Dario All.: AZ. AGR. GUERCI (CZ)	Padre: IT078990054706 Romano P.ti: 88 IST: 97 Madre: IT079990013064 P.ti: 86
3 IT101990071488 All.: BENEVENTO SILVANA (KR)	Padre: IT101990052417 Achille P.ti: 86 IST: 98 Madre: IT101990037518 Regina P.ti: 90
4 IT077990091239 All.: PORCELLINI VITTORIO MARIA (MT)	Padre: IT078990103646 Vincent P.ti: 90 IST: 127 Madre: IT077990010189 Bonnanzia06 P.ti: 84
5 IT076990225513 All.: POTENZA RENATO (PZ)	Padre: IT101990033817 Teti P.ti: 86 IST: 109 Madre: IT076990151076 Pasquarella P.ti: 84
6 IT076990246050 All.: PERRONE CANIO (PZ)	Padre: IT078990089400 Taurus P.ti: 85 IST: 95 Madre: IT076990046562 Palommella P.ti: 85
7 IT072990210646 Discolo Di Donna Giulia All.: S.A.MA.DO.GI. SRL (BA)	Padre: IT078990141190 Zeus P.ti: 88 IST: 113 Madre: IT076990099038 Giulia P.ti: 83
8 IT079990050531 Delfino All.: AZ. AGR. GUERCI (CZ)	Padre: IT078990054706 Romano P.ti: 88 IST: 97 Madre: IT079990035437 P.ti: 86
9 IT077990089552 All.: PRETE GIUSEPPE (MT)	Padre: IT079990042736 Boris P.ti: 85 IST: 107 Madre: IT077990005522 Lostranda P.ti: 83
10 IT079990046987 All.: PUGLIESE NICOLA (78)	Padre: IT078990129257 Fiorello P.ti: 84 IST: 97 Madre: IT101990041206 P.ti: 83
11 IT101990080091 Dell'attiva All.: PUGLIESE GIOVAN FRANCESCO (KR)	Padre: IT078990158308 Amilcare P.ti: 85 IST: 102 Madre: IT101990054934 Stellina Dell'attiva P.ti: 86
12 IT101990071491 All.: BENEVENTO SILVANA (KR)	Padre: IT101990052417 Achille P.ti: 86 IST: 98 Madre: IT101990008664 Primavera P.ti: 85
13 IT077990091254 All.: PORCELLINI VITTORIO MARIA (MT)	Padre: IT078990103646 Vincent P.ti: 90 IST: 127 Madre: IT077990010187 Laviana06 P.ti: 90
14 IT101990071489 All.: BENEVENTO SILVANA (KR)	Padre: IT101990052417 Achille P.ti: 86 IST: 98 Madre: IT101990008667 Spasella P.ti: 84
15 IT079990050537 Domiziano All.: AZ. AGR. GUERCI (CZ)	Padre: IT079990039407 Coltello P.ti: 86 IST: 107 Madre: IT079990016582 P.ti: 88
16 IT077990092381 All.: LEONE ANGELO (MT)	Padre: IT076990161121 Colosseo P.ti: 83 IST: 102 Madre: IT076990136541 Angiolella P.ti: 85
17 IT076990225516 All.: POTENZA RENATO (PZ)	Padre: IT101990033817 Teti P.ti: 86 IST: 109 Madre: IT076990177955 Malvasella P.ti: 84
18 IT073990178389 Mingo All.: BOZZA STEFANIA (TA)	Padre: IT076990158590 Zenzero P.ti: 83 IST: 91 Madre: IT073000117373 Sasinera P.ti: 83
19 IT101990082038 All.: FABIANO FERDINANDO (KR)	Padre: IT078990159124 Bernardo P.ti: 85 IST: 99 Madre: IT101990029489 Farna P.ti: 85
20 IT101990080093 Dell'attiva All.: PUGLIESE GIOVAN FRANCESCO (KR)	Padre: IT078990158308 Amilcare P.ti: 85 IST: 102 Madre: IT101990054943 Lorna Dell'attiva P.ti: 82
21 IT079990050532 Diocleziano All.: AZ. AGR. GUERCI (CZ)	Padre: IT079990039407 Coltello P.ti: 86 IST: 107 Madre: IT079990028088 P.ti: 89
22 IT101990082028 All.: FABIANO FERDINANDO (KR)	Padre: IT101990048293 Martino P.ti: 90 IST: 104 Madre: IT101990048302 Ripostera P.ti: 85
23 IT079990050795 All.: MANCUSO ANGELO (CZ)	Padre: IT076990134930 Sergente P.ti: 85 IST: 89 Madre: IT079990017630 P.ti: 83
24 IT101990082046 All.: FABIANO FERDINANDO (KR)	Padre: IT078990159124 Bernardo P.ti: 85 IST: 99 Madre: IT101990062716 Susy P.ti: 87
25 IT101990082823 All.: BENEVENTO SILVANA (KR)	Padre: IT101990052417 Achille P.ti: 86 IST: 98 Madre: IT101990052415 P.ti: 91
26 IT076990233794 All.: PALAGANO RUTH (PZ)	Padre: IT101990037524 Urex P.ti: 82 IST: 101 Madre: IT076990033794 Neurabella P.ti: 85
27 IT073990178387 Mal All.: BOZZA STEFANIA (TA)	Padre: IT078990066241 Thurii P.ti: 87 IST: 101 Madre: IT073000117367 Spezia P.ti: 85
28 IT077990082271 All.: PARISI ROCCO (MT)	Padre: IT101990047426 Veron P.ti: 83 IST: 91 Madre: IT077990052982 Bellasposa10 P.ti: 85
29 IT076990249808 All.: POTENZA RENATO (PZ)	Padre: IT101990033817 Teti P.ti: 86 IST: 109 Madre: IT076990177978 Gigantina P.ti: 86
30 IT101990082045 All.: FABIANO FERDINANDO (KR)	Padre: IT079990044458 Bucefalo P.ti: 87 IST: 112 Madre: IT101990042489 Foggiana P.ti: 86
31 IT077990091960 All.: MONTEMURRO PAOLO (MT)	Padre: IT076990158580 Napoleone P.ti: 85 IST: 96 Madre: IT077990072042 Maruzzella P.ti: 84

Gruppo: 2014 01

32	IT079990050535 Dudù	Padre: IT077990032539 Vischio P.ti: 86 IST: 115
	All.: AZ. AGR. GUERCI (CZ)	Madre: IT078990103600 Ursula P.ti: 89
33	IT079990050534 Dino	Padre: IT079990039407 Coltello P.ti: 86 IST: 107
	All.: AZ. AGR. GUERCI (CZ)	Madre: IT079990028087 P.ti: 86
34	IT076990246071	Padre: IT078990089400 Taurus P.ti: 85 IST: 95
	All.: PERRONE CANIO (PZ)	Madre: IT076990083121 Leggera P.ti: 84
35	IT076990233813	Padre: IT101990037524 Urex P.ti: 82 IST: 101
	All.: PALAGANO RUTH (PZ)	Madre: IT076990117021 Foggiana P.ti: 83
36	IT076990233814	Padre: IT101990037524 Urex P.ti: 82 IST: 101
	All.: PALAGANO RUTH (PZ)	Madre: IT076990168215 Barongella P.ti: 84
37	IT079990050541 Diogene	Padre: IT078990054706 Romano P.ti: 88 IST: 97
	All.: AZ. AGR. GUERCI (CZ)	Madre: IT079000662801 P.ti: 91
38	IT079990050540 Dago	Padre: IT077990032539 Vischio P.ti: 86 IST: 115
	All.: AZ. AGR. GUERCI (CZ)	Madre: IT078990087007 Uganda P.ti: 85

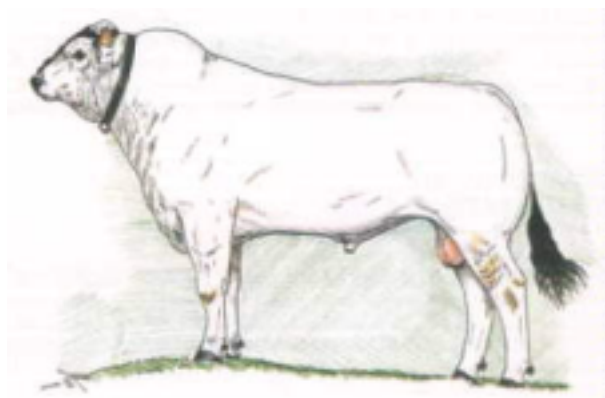
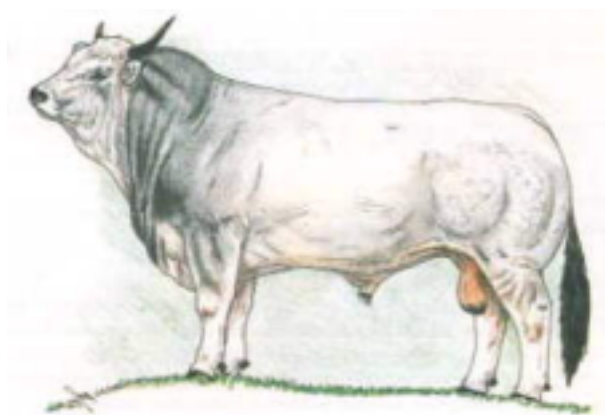



Aste al Centro Genetico

Perugia

Gruppi (2014 - 3/4/5)

Chianina - Romagnola

2 Luglio

Marchigiana

7 Luglio

Laurenzana (PZ)

Podolica

14 Luglio

Alberese (GR)

Maremmana

16 Luglio

TORI GIOVANI CON SEME DISPONIBILE

YOUNG BULLS WITH AVAILABLE SEMEN

Negli elenchi che seguono riportiamo i giovani tori (con età inferiore ai 3 anni) che hanno seme disponibile per la fecondazione artificiale. Oltre ai dati anagrafici, agli indici genetici ed al pedigree, sono indicati il centro presso cui è reperibile il seme e la disponibilità (ad un maggior numero di * corrisponde maggiore quantità).

In the following lists we report the young bulls (with age less than 3 years) aving semen available for artificial insemination. In addition the bull information, genetic indexes, and pedigree information you will find the center the distributes semen and the semen availability (to a greater number of * corresponds a larger amount).

Marchigiana

Barone IT043990059845 04-09-2012 Allev.: SOCIONOVO GIOACCHINI ROSALBA (MC) IST: 126 AMG: 117 MUS: 124 P.ti: 85 Seme disponibile presso ANABIC Disponibilità:**	Padre: IT068990019437 Tiro IST: 122 P.ti: 85 ↳IT068000010312 Melinda ISV: 108 P.ti: 82 Madre: IT043990025790 Ursula ISV: 118 P.ti: 88 ↳IT043000005884 Quartina ISV: 116 P.ti: 85
Boris IT043990053851 16-06-2012 Allev.: ISTITUTO TECNICO AGRARIO (MC) IST: 115 AMG: 118 MUS: 106 P.ti: 85 Seme disponibile presso ANABIC Disponibilità:*****	Padre: IT043990036963 Urto IST: 114 P.ti: 86 ↳IT043000005689 Pila ISV: 115 P.ti: 86 Madre: IT043000017971 Mugello IST: 117 P.ti: 84 IT043000026655 Penelope ISV: 111 P.ti: 84 ↳51MC135380 Fiorella ISV: 103 P.ti: 85
Bucefalo IT068990051425 07-11-2012 Allev.: GIANSANTE ANTONIO (PE) IST: 114 AMG: 109 MUS: 113 P.ti: 83 Seme disponibile presso Centro Tori Chiacchierini Disponibilità:*****	Padre: IT070990057611 Vulcano IST: 111 P.ti: 88 ↳IT070040002731 Matilde ISV: 109 P.ti: 83 Madre: IT068990035394 Vera ISV: 106 P.ti: 86 IT044990000257 Pergolo IST: 123 P.ti: 84 ↳IT068990015281 Rina ISV: 93 P.ti: 86
Barcone IT042990035013 05-11-2012 Allev.: PECCI DANIELE (AN) IST: 114 AMG: 113 MUS: 109 P.ti: 86 Seme disponibile presso ANABIC Disponibilità:***	Padre: IT044990017022 Ulisse IST: 109 P.ti: 85 ↳IT044990011524 Suri ISV: 111 P.ti: 88 Madre: IT042000031116 Metauro Di Case Nuove IST: 122 P.ti: 84 IT042000034966 Panna ISV: 106 P.ti: 84 ↳IT044AN066B020 Geia ISV: 96 P.ti: 84
Bacco IT054990161787 28-12-2012 Allev.: UNIVERSITA' STUDI PERUGIA (PG) IST: 113 AMG: 109 MUS: 110 P.ti: 86 Seme disponibile presso ANABIC Disponibilità:*****	Padre: IT042990022581 Volturmo IST: 120 P.ti: 85 ↳IT042990004006 Questa ISV: 113 P.ti: 85 Madre: IT054990068063 Sandy ISV: 104 P.ti: 90 IT042000042549 Osso IST: 99 P.ti: 84 ↳IT054000048407 Mira ISV: 107 P.ti: 90
Black IT043990064247 04-08-2012 Allev.: VITANZI ANNUNZIATA (MC) IST: 110 AMG: 112 MUS: 104 P.ti: 85 Seme disponibile presso ANABIC Disponibilità:*****	Padre: IT041990022236 Socrate IST: 104 P.ti: 85 ↳IT041000038564 Oletta ISV: 99 P.ti: 86 Madre: IT043990029524 Umbria ISV: 110 P.ti: 89 IT068990008971 Quebec IST: 118 P.ti: 86 ↳51MC135472 Famosa ISV: 98 P.ti: 90
Curvo IT043990067042 03-01-2013 Allev.: AZ. MEI DI MEI MARCO & C. (MC) IST: 110 AMG: 115 MUS: 101 P.ti: 84 Seme disponibile presso ANABIC Disponibilità:**	Padre: IT044990005255 Ralf IST: 116 P.ti: 90 ↳IT044000039584 Orba ISV: 112 P.ti: 85 Madre: IT043990009220 Roma ISV: 98 P.ti: 87 IT043000004875 Otello IST: 98 P.ti: 88 ↳51AN130532 Furia ISV: 89 P.ti: 83
Conero IT054990178975 31-05-2013 Allev.: UNIVERSITA' STUDI PERUGIA (PG) IST: 109 AMG: 102 MUS: 111 P.ti: 84 Seme disponibile presso ANABIC Disponibilità:*	Padre: IT041990031822 Tinco IST: 99 P.ti: 86 ↳IT043000005681 Perla ISV: 99 P.ti: 85 Madre: IT054990139268 Asia ISV: 0 P.ti: 86 IT043990036963 Urto IST: 114 P.ti: 86 ↳IT054000048407 Mira ISV: 107 P.ti: 90
Caronte IT043990059854 12-05-2013 Allev.: SOCIONOVO GIOACCHINI ROSALBA (MC) IST: 108 AMG: 115 MUS: 97 P.ti: 85 Seme disponibile presso ANABIC Disponibilità:*****	Padre: IT042990025457 Zalo IST: 106 P.ti: 87 ↳IT042990010617 Siria ISV: 105 P.ti: 86 Madre: IT043000058303 Normo IST: 89 P.ti: 87 IT041990031822 Tinco IST: 99 P.ti: 86 ↳51AN123271 Birbo IST: 103 P.ti: 87 IT043000005884 Quartina ISV: 116 P.ti: 85 ↳IT043000004391 Ortica ISV: 109 P.ti: 87
Dedalo IT044990034130 04-01-2014 Allev.: MERCATILI ROBERTO (AP) IST: 107 AMG: 110 MUS: 101 P.ti: 85 Seme disponibile presso ANABIC Disponibilità:*****	Padre: IT044990028968 Argo IST: 113 P.ti: 85 ↳IT043990023622 Tundra ISV: 101 P.ti: 91 Madre: IT007PS029C035 Isidoro IST: 99 P.ti: 84 IT044990024187 Zampona ISV: 0 P.ti: 88 ↳IT044990014625 Ulilla ISV: 107 P.ti: 87

Chianina

Capirossi

IT048990055705 05-12-2013

Allev.: COOP. AGRICOLA IL FORTETO (FI)

IST: 112 AMG: 110 MUS: 109 P.ti: 86

Seme disponibile presso ANABIC

Disponibilità:*****

♂52SI1105471 Zuvello IST: 116 P.ti: 86

Padre: 52SI117048 Fanfullo IST: 115 P.ti: 88

↳52SI1106335 Adona ISV: 101 P.ti: 84

♂IT057990016069 Record Della Ginestra IST: 107 P.ti: 86

Madre: IT048990036364 Zally ISV: 112 P.ti: 85

↳IT048990000911 Perla ISV: 107 P.ti: 89

Bravo Della Ginestra

IT057990116187 04-08-2012

Allev.: PITTALIS GIANRAFFAELE (RI)

IST: 110 AMG: 114 MUS: 102 P.ti: 84

Seme disponibile presso ANABIC

Disponibilità:*****

♂IT050000200158 Lio Di Maria Bianca IST: 125 P.ti: 90

Padre: IT057990058893 Urbano Della Ginestra IST: 120 P.ti: 86

↳IT057000035520 Nana' ISV: 110 P.ti: 90

♂52PG144441 Giove Della Favorita IST: 103 P.ti: 85

Madre: IT054000057522 Nina Della Favorita ISV: 106 P.ti: 86

↳52PG144442 Gianna Della Favorita ISV: 103 P.ti: 87

Corvo Del Chiostro

IT052990040934 10-01-2013

Allev.: FABBRINI GIUSEPPE E MAURIZIO (SI)

IST: 110 AMG: 109 MUS: 106 P.ti: 84

Seme disponibile presso ANABIC

Disponibilità:*****

♂IT050000200158 Lio Di Maria Bianca IST: 125 P.ti: 90

Padre: IT057990058901 Vip Della Ginestra IST: 120 P.ti: 88

↳IT052000204926 Mira Del Chiostro ISV: 105 P.ti: 90

♂IT052000207610 Napoleone Del Chiostro IST: 92 P.ti: 89

Madre: IT052990009963 Quarata Del Chiostro ISV: 102 P.ti: 88

↳52SI1136375 Giada Del Chiostro ISV: 103 P.ti: 85

Balbo

IT060990120643 20-09-2012

Allev.: GRECCO ELISA ANTONIETTA (FR)

IST: 106 AMG: 100 MUS: 109 P.ti: 84

Seme disponibile presso ANABIC

Disponibilità:*****

♂52SI117048 Fanfullo IST: 115 P.ti: 88

Padre: 52LI1104877 Caribu' IST: 110 P.ti: 88

↳52LI1102547 Esperide ISV: 95 P.ti: 85

♂IT056990043484 Salerno Della Polinarda IST: 110 P.ti: 85

Madre: IT060990058800 Vanta ISV: 105 P.ti: 84

↳IT054990024997 Quana ISV: 101 P.ti: 85

Dante

IT028990317834 09-01-2014

Allev.: CAPPELLO MATTIA (PD)

IST: 105 AMG: 102 MUS: 105 P.ti: 85

Seme disponibile presso ANABIC

Disponibilità:*****

♂IT050000200158 Lio Di Maria Bianca IST: 125 P.ti: 90

Padre: IT049990006722 Udo IST: 115 P.ti: 87

↳IT049990001820 Quaresima ISV: 109 P.ti: 86

♂IT051990021809 Tosello Di Viamaggio IST: 107 P.ti: 82

Madre: IT028990191424 Zombra ISV: 106 P.ti: 87

↳IT048000222745 Ombra ISV: 101 P.ti: 84

Romagnola

La Fattoria Cloridano

IT039990033506 14-12-2013

Allev.: DONATI EMILIO (RA)

IST: 114 AMG: 116 MUS: 107 P.ti: 85

Seme disponibile presso ANABIC

Disponibilità:*****

♂54RA107863 Boy IST: 105 P.ti: 85

Padre: IT039990021870 La Fattoria Varenne IST: 121 P.ti: 90

↳IT039990011278 La Fattoria Sbarazzina ISV: 111 P.ti: 88

♂IT039990010103 Ville Unite Sethi IST: 109 P.ti: 86

Madre: IT039990021873 La Fattoria Victoria ISV: 0 P.ti: 91

↳IT039990011270 La Fattoria Serenella ISV: 90 P.ti: 87

La Fattoria Birillo

IT039990030205 21-09-2012

Allev.: DONATI EMILIO (RA)

IST: 110 AMG: 113 MUS: 103 P.ti: 85

Seme disponibile presso ANABIC

Disponibilità:***

♂IT039666669857 Ville Unite Navaho IST: 119 P.ti: 87

Padre: IT039990010102 Ville Unite Rasmus IST: 108 P.ti: 84

↳IT039666671882 Ville Unite Nugget ISV: 96 P.ti: 90

♂IT039990015721 La Fattoria Tango IST: 110 P.ti: 85

Madre: IT039990023965 La Fattoria Zagabria ISV: 107 P.ti: 87

↳IT039990001485 La Fattoria Pamela ISV: 102 P.ti: 89

Berico

IT039990026180 25-12-2012

Allev.: BABINI LUCIANO (RA)

IST: 110 AMG: 107 MUS: 108 P.ti: 83

Seme disponibile presso ANABIC

Disponibilità:****

♂IT014RA153C009 V. Unite Imbattibile IST: 100 P.ti: 86

Padre: IT039990015721 La Fattoria Tango IST: 110 P.ti: 85

↳IT039333337538 Nivea ISV: 108 P.ti: 88

♂IT039990010103 Ville Unite Sethi IST: 109 P.ti: 86

Madre: IT039990019079 Zolla ISV: 0 P.ti: 86

↳IT039990005361 La Fattoria Quercia ISV: 105 P.ti: 85

Fardini Curioso

IT040990067783 06-04-2013

Allev.: MASCHERI MARINELLO & C.S.S. (FC)

IST: 109 AMG: 104 MUS: 111 P.ti: 83

Seme disponibile presso ANABIC

Disponibilità:*****

♂54RA002700 Marte IST: 101 P.ti: 88

Padre: IT040990046519 Zarate IST: 114 P.ti: 84

↳IT039990009423 La Fattoria ISV: 118 P.ti: 86

♂IT039990013196 Ville Unite Totem IST: 84 P.ti: 86

Madre: IT040990041137 Fardini Vizziata ISV: 104 P.ti: 87

↳IT040990006881 Fardini Rondinella ISV: 107 P.ti: 86

Bobby

IT039990031661 15-12-2012

Allev.: AZ.AGRICOLA POZZI SIMONE (RA)

IST: 107 AMG: 104 MUS: 108 P.ti: 83

Seme disponibile presso ANABIC

Disponibilità:**

♂54RA107863 Boy IST: 105 P.ti: 85

Padre: IT039990021870 La Fattoria Varenne IST: 121 P.ti: 90

↳IT039990011278 La Fattoria Sbarazzina ISV: 111 P.ti: 88

♂54RA109886 Ville Unite Eolo IST: 114 P.ti: 86

Madre: IT039990019425 Verdiana ISV: 108 P.ti: 85

↳IT039990006216 Regina ISV: 108 P.ti: 87

Cupido Della Mezza Ca'

IT040990069245 15-03-2013

Allev.: SOC.AGR.MEZZA CA' DI DAGA ANT (FC)

IST: 107 AMG: 94 MUS: 117 P.ti: 82

Seme disponibile presso ANABIC

Disponibilità:*****

♂54RA001229 Emiro IST: 100 P.ti: 87

Padre: 54RA002700 Marte IST: 101 P.ti: 88

↳54RA008486 Clara ISV: 98 P.ti: 90

♂54RA005724 Brama IST: 104 P.ti: 91

Madre: IT039990019574 Ville Unite Vela ISV: 115 P.ti: 85

↳IT039990006917 Ville Unite Ronda ISV: 117 P.ti: 88

Crasto

IT040990072777 16-12-2013

Allev.: MARTINETTI CLAUDIO E MORENO (FC)

IST: 107 AMG: 104 MUS: 107 P.ti: 84

Seme disponibile presso ANABIC

Disponibilità:***

♂54RA108108 Bandolero IST: 110 P.ti: 86

Padre: IT039990006823 Rabal Delle Querce IST: 112 P.ti: 84

↳IT039333334821 Moira Delle Querce ISV: 106 P.ti: 88

♂IT014RA153C009 V. Unite Imbattibile IST: 100 P.ti: 86

Madre: IT039990026196 La Fattoria Zeta ISV: 106 P.ti: 87

↳IT039333339750 La Fattoria Orchidea ISV: 110 P.ti: 86

ELENCO ESPERTI ANABIC 2015

ALBO D'ONORE

Carelli Natale - Del Re Claudio – Fiorucci Maurizio – Forabosco Flavio -Garnero Guido - Giani Mauro -
Giardinieri Giuseppe – Martirano Francesco Paghi Gilberto - Paoletti Giuseppe – Pezzali Guido -Saltari Euro-
Urga Domenico

ESPERTI GUIDA

Chiavini Antonio – Ridolfi Matteo – Vagniluca Antonio – Palazzo Romano

RAZZA MARCHIGIANA

ESPERTI NAZIONALI

Bastari Romina - Belperio Carmine -Caimmi Daniele - Chiavini Antonio - Costantino Enzo - Filippini Francesco –
Guerrini Giannetto - Gugliotta Andrea - Luchetti Marco - Lupi Fabio – Marchianni Cristina – Palazzo Romano
Politano Antonio -Ridolfi Matteo - Saltari Euro -Vagniluca Antonio - Valori Massimiliano

ESPERTI COLLABORATORI

Casetti Elio - Guarcini Roberta - Lamanna Giovanni - Mattei Simone – Marcantonio Vito - Martuscelli Gaia -
Marzuoli Antonio - Meschini Stefano - Montagnoli Giampaolo - Rabiti Fabrizio - Sbarra Fiorella -Traversini
Marco

RAZZA CHIANI NA

ESPERTI NAZIONALI

Basagni Umberto – Basville Francesco – Bibi Mario - Caliani Simone - Casetti Elio - Chiavini Antonio – Del Re
Claudio - Filippini Francesco Guerrieri Andrea - Lenzi Elisa - Luchetti Marco – Montagnoli Giampaolo Palazzo
Romano - Ridolfi Matteo - Vagniluca Antonio

ESPERTI COLLABORATORI

Boncio Paolo – Brocchi Enrico - Carelli Natale - Concezzi Roberto - Conti Giovanni - Corbianco Stefano -
Corbucci Marco - Cortesi Stefano Felicioli Ugo - Gallastroni Lucilla - Giani Mauro- Guarcini Roberta - Guerrini
Giannetto - Gugliotta Andrea - Marcucci Nicola - Migni Mauro - Rabiti Fabrizio

RAZZA ROMAGNOLA

ESPERTI NAZIONALI

Bussi Giuseppe – Chiavini Antonio – Donati Stefano - Filippini Francesco Giuliani Gianluca – Matassoni Paride
- Mengoli Stefano – Palazzo Romano - Pattuzzi Fabio - Rabiti Fabrizio – Ridolfi Matteo - Scozzoli Maurizio -
Vagniluca Antonio Verlicchi Raul

ESPERTI COLLABORATORI

Caimmi Daniele - Giorgio Rocco - Guarcini Roberta – Guerrini Giannetto Gugliotta Andrea Luchetti Marco –
Lupi Fabio - Marcantonio Vito Antonio- Mascheri Mario

RAZZA MAREMMANA

ESPERTI NAZIONALI

Basville Francesco – Carelli Natale - Chiavini Antonio - Cortesi Stefano – Guarcini Roberta – Moretti Giuseppe -
Palazzo Romano Pezzali Guido - Ridolfi Matteo – Sabelli Alessandro – Vagniluca Antonio

ESPERTI COLLABORATORI

Conti Giovanni -Concezzi Roberto -Del Re Claudio

RAZZA PODOLICA

ESPERTI NAZIONALI

Chiavini Antonio - Di Tommaso Rocco – Giorgio Rocco - Lamanna Giovanni Lomagistro Carmine - Marcantonio
Vito - Palazzo Romano - Perrone Luigi Luciano - Ridolfi Matteo - Vagniluca Antonio –Vulcano Serafino

ESPERTI COLLABORATORI

Belperio Carmine – Costantino Enzo -Falcone Francesco – Gentile Domenico - Guarcini Roberta - Guerrini
Giannetto - Masino Carlo - Sigillino Carlo - Urga Domenico

ESPERTI CERTIFICATORI CCBI

D'Amico G. Hermenegildo – Del Zoppo Manlio- Figliulo Silvia - Paolotto Paolo Pileri Alessandra – Tosti Isabella

Novità

Statistiche Aziendali

I TUOI DATI

Le informazioni riguardanti il TUO allevamento:

- Dati generali;
- Genealogia;
- Trend punteggi e Indici;
- Tori utilizzati nell'anno;
- Trend Interparto, età al primo parto;
- Dati delle fattrici;
- Pesì dei vitelli;
- Peso e conformazione dei capi macellati
- Trend: pesi, età e peso di macellazione, resa ed accrescimento in carcassa

verranno elaborate e Ti saranno inviate ogni volta che l'Ufficio Periferico (ARA o APA) ci invierà un aggiornamento dei Tuoi dati. Riceverete un SMS o una E-mail contenente un codice mediante il quale scaricare dal sito dell'ANABIC (www.anabic.it) le tue Statistiche.

Le informazioni vengono completate con i dati raccolti dal Consorzio di Tutela del Vitellone Bianco dell'Appennino Centrale e con quelli inseriti nella Banca dati dell'Anagrafe Bovina.

Se non vuoi attendere o vuoi i tuoi dati aggiornati in tempo reale richiedi le statistiche indicando il Tuo codice AUA (richiedilo a noi o al controllore) nel sito internet dell'ANABIC. Riceverai un SMS o una e-mail contenente il codice per scaricarli.

Per poterti contattare e fornirti questo e gli altri servizi inviaci una e-mail (quaglia@anabic.it) o un fax (075 607598) contenente i seguenti dati:

Allevamento

Codice ASL

Codice AUA

Codice Fiscale

Partita IVA

Indirizzo

Telefono

e-mail

TAURUS

Anno XXVII - 1/2015



PERIODICO DELL'ASSOCIAZIONE NAZIONALE ALLEVATORI BOVINI ITALIANI DA CARNE PER LA CONOSCENZA E DIFFUSIONE DELLE RAZZE CHIANINA, MARCHIGIANA, ROMAGNOLA, MAREMMANA E PODOLICA

La tua pubblicità

Per 3 uscite:

- Pagina Intera: 200 €
- Mezza Pagina: 100 €
- Un Quarto di Pagina: 50 €

Per 6 uscite:

- Pagina intera: 300 €
- Mezza pagina: 200 €
- Un quarto di pagina: 100 €

Abbonamento annuale alla rivista: 20€:

Conto Corrente Postale: . 13386065

Intestato ad ANABIC

Causale: "Abbonamento a TAURUS"

Conto Corrente Bancario:

UNICREDIT S.P.A. - Agenzia: Perugia - Corso Vannucci n. 39

IBAN IT 08 H 02008 03027 000029467646

Causale:"AbbonamentoaTAURUS"



LA CURA DEI DETTAGLI FA GRANDI I RISULTATI.

Quando scegli un partner per la tua attività pretendi il meglio. Scende in campo al tuo fianco la forza di oltre 50 anni di esperienza nel settore dell'allevamento dei bovini da latte. Veronesi ti offre una costante consulenza tecnica e sanitaria, alimenti zootecnici bilanciati e adatti ad ogni esigenza, e tutte le attenzioni per garantire un prodotto di qualità. Decidi di crescere con un grande Gruppo che si prende cura dei tuoi interessi e che realizza anche i progetti più ambiziosi.



A.I.A. Agricola Italiana Alimentare S.p.A.
Via Valpantena, 18 - 37142 Quinto (VR)
Tel. 045 8097511 - Fax 045 551589
E-mail veronesi@veronesi.it
www.veronesi.it



da allevatore ad allevatore