

PERIODICO DELL'ASSOCIAZIONE NAZIONALE ALLEVATORI BOVINI ITALIANI DA CARNE  
PER LA CONOSCENZA E DIFFUSIONE DELLE RAZZE  
CHIANINA, MARCHIGIANA, ROMAGNOLA MAREMMANA E PODOLICA

# TAVURUS



# TAURUS

## IN QUESTO NUMERO

DALLA STAZIONE DI CONTROLLO DI PERUGIA	02	Sessione estiva delle aste Anabic 2020
DALLA STAZIONE DI CONTROLLO DI GROSSETO	06	23a asta dei torelli maremmani ad Alberese
DALLA STAZIONE DI CONTROLLO DI POTENZA	08	24a asta dei torelli di razza Podolica
APPROFONDIMENTI	11	Provenienza dei vitelli del Centro Genetico 2019
DALLA STAZIONE DI CONTROLLO DI PERUGIA	14	Vitelli in test



02



06

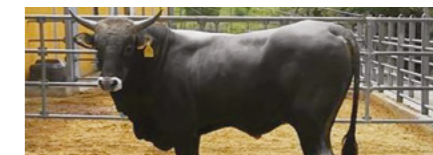

08



11



14

## TAURUS

Periodico dell'Associazione Nazionale Allevatori Bovini Italiani da Carne

In copertina  
Soggetto di razza Romagnola

Presidente  
Luca Panichi

Direttore Responsabile  
Andrea Quaglia

Comitato di Redazione  
Antonio Chiavini, Chiara Matteucci,  
Andrea Quaglia, Romano Palazzo,  
Matteo Ridolfi, Fiorella Sbarra

Segreteria di Redazione  
Chiara Matteucci

Stampa  
Bieffe srl

**ANABIC** San Martino in Colle - 06132 PG  
Tel. 075/6070011 Fax 075/607598  
anabic@anabic.it www.anabic.it



Autorizzazione Tribunale di Perugia n°810 swl 12 novembre 1987



UNIONE EUROPEA  
FONDO EUROPEO AGRICOLO  
PER LO SVILUPPO RURALE:  
l'Europa investe nelle zone rurali

I - BEEF II: Progetto Presentato nell'ambito della Sottomisura 10.2 - PSRN 2020/2023  
Autorità di Gestione: Direzione Generale dello Sviluppo Rurale del Ministero delle Politiche Agricole, Alimentari e Forestali (MIPAAF)

A Z I E N D A A G R I C O L A

*Morica*

"Ho dei gusti semplicissimi,  
mi accontento sempre del meglio"



Allevamento



Olivicoltura



Coltivazioni

L'azienda Agricola Morica, situata su una splendida e soleggiata collina Maceratese, è una realtà agricola che fa ancora della tradizione un punto di forza, ed è in modo totalmente tradizionale che vengono coltivati i cereali ed i foraggi destinati ai propri animali allevati all'interno dell'azienda.

# SESSIONE ESTIVA DELLE ASTE ANABIC 2020

**L**a sessione estiva delle aste Anabic per il 2020 è iniziata il 14 luglio, con l'evento riservato alla razza Marchigiana, continuando il 16 Luglio con le aste della Chianina e della Romagnola, proseguendo il 21 Luglio, presso la stazione di Controllo di Albe-rese, GR, con l'asta riservata ai torelli di razza Maremmana e concludendosi il 28 Luglio, presso la stazione di Controllo di Laurenzana, PZ, con quella riservata ai torelli di razza Podolica.

Dopo l'asta primaverile, svolta in versione "telematica" a seguito delle restrizioni anti-Covid19, per la sessione estiva gli allevatori sono potuti tornare alle strutture del Centro Genetico visionando i tori dal vivo e competendo per l'acquisto davanti al banditore, seppur nel rispetto delle norme di profilassi previste. In apertura di ciascuna asta a porgere il proprio saluto ai convenuti è stato il presidente Anabic Luca Panichi, che ha introdotto ai convenuti il Dr. Stefano Pignani, neo-direttore di Anabic, il quale si è detto onorato per l'incarico, ripromettendosi di approfondire il massimo impegno per le razze bianche e per il bene della struttura, con l'intenzione di renderla più aperta verso gli allevatori e sempre più attrezzata per soddisfare le loro necessità. Terminata questa breve fase introduttiva le aste sono entrate nel vivo.

La **Marchigiana**, si è presentata in asta con 11 soggetti, 10 dei quali idonei alla IA e 1 abilitato alla FN.

I torelli erano figli di 10 padri tra i quali solo Disel proponeva 2 prodotti. A presentarli erano 9 allevamenti delle province di Ancona, Benevento, Frosinone, L'Aquila, Macerata, Pescara, e Teramo, tra i quali solo i Fratelli Marchianni e Roberto Pantalone presentavano in asta due lotti ciascuno. Il miglior Indice di Selezione, uno stratosferico 136,5, caratterizzava il ma-

ceratese Luis, un figlio di Elios presentato dai F.lli Marchianni, che con questo IST strabiliante si è posto ai vertici assoluti nel ranking dei soggetti testati dall'inizio delle prove di performance. Suo anche l'AR più contenuto (0.914) tra i soggetti in asta. Il punteggio più elevato, 87 punti, distingueva invece l'aquilano Lancillotto, figlio di Forest di Sabatino D'Angelo. Il migliore AMG in test, pari a ben 2.061 grammi è stato invece raggiunto dal maceratese Lembo, figlio di Clone presentato dall'Azienda F.lli Mei Carni, precedendo per pochi grammi Luis e Lucifero dei F.lli Marchianni. Relativamente al tipo, tra le madri dei lotti, la valutazione delle quali ha raggiunto la brillante media di 87 punti, spiccava Anita, la Liceto aquilana madre di Lancillotto, presentata da Sabatino D'Angelo e valutata Ottimo con 90 punti. La migliore carriera produttiva distingueva invece Uriana, la Genio di Antonio Giansante, madre di Lopardo, con 9 parti svolti dei quali il 1° a 30 mesi e con un intervallo interparto medio di 395 giorni. L'asta è stata vivace e la elevata qualità dei lotti in aggiudicazione ha mantenuto elevato l'interesse del pubblico fino alla fine dell'evento, scandito dal martello di

Chiara Matteucci. Ad ottenere il top price è stato il maceratese **Lembo**, un muscoloso e distinto figlio di Clone presentato da F.lli Mei Carni e aggiudicato per 5.300 euro all'allevatore Aquilano Orazio Tatan-gelo. Per 5.200 euro è inoltre stato ven-duto Luis, figlio di Elio dei f.lli Marchianni, acquistato dal Centro Tori Chiacchierini di Perugia, che ha convenzionato anche Lancillotto, il figlio di Forest aquilano di Sabatino D'Angelo, acquistato per 4.600 dall'Az. Mattei Mauro e Giovanni di Pesaro. Per 4.800 euro è stato aggiudicato anche il pescarese Lopardo di Antonio Giansante, un figlio di Denny con madre Genio acquistato da Paolo Marini di Ancona. 4.500 euro è stato inoltre il prezzo raggiunto da Leone, un Facebook pescarese alle-vato da Roberto Pantalone e acquistato dall'Azienda Verrillo Antonietta di Latina. Le quotazioni dei restanti soggetti si sono attestate sul valore medio di 4.000 euro.

*Lembo, top price della razza Marchigiana; all.to F.lli Mei Carni (MC)*



*Lambro, top price della razza Chianina; all.to Favilli Orlando (LI)*

La seconda giornata di aste si è aperta con il saluto del Dr. Lazzaro Bogliari, "Patron" di Umbriafiere. Il quale ha comunicato agli allevatori la decisione di annullare definitivamente l'edizione di Agriumbria 2020 a causa delle tante incertezze e problematiche logistiche legate alla pandemia da Covid che aveva inizialmente indotto l'ente fieristico a rimandare la data da aprile a settembre. Una ulteriore comunicazione è stata data dall'Assessore all'Urbanistica, all'Edilizia Privata e all'Arredo Urbano del Comune di Perugia, dr.ssa Margherita Scoccia, accolta dal presidente Panichi e dal direttore dr. Pignani durante la sua visita all'Anabic, alla quale sono stati accordati i finanziamenti regionali per alcuni lavori di ristrutturazione. Nel corso del proprio saluto agli allevatori l'Assessore ha assicurato loro la vicinanza del Comune per la tutela di un comparto ricco di eccellenze e di aspettative in questa epoca complicata che vede l'economia in grave difficoltà.

La **Chianina**, proponeva in asta 12 torelli, dei quali 8 idonei alla IA e 4 abilitati alla FN. I soggetti, figli di 11 diversi padri tra i quali solo C'è dei F.lli Luchetti presentava 2 prodotti, provenivano da 8 nuclei delle province di Livorno, Frosinone, Perugia, Pesaro-Urbino, Siena e Viterbo. Tra questi l'allevamento Marcucci presentava 3

interessanti tra le quali spiccavano Zenobia, la Ulisse dei F.lli Luchetti madre di Lupin e Azzurra, la Tonetto dei F.lli Fabbri-ni madre di Laoconte, entrambe valutate Ottimo con 90 punti. Per la migliore carriera produttiva si è invece distinta Dacia di Moglie, la Volivo madre di Leone di Moglie, presentata dalla Soc. Agr. Marcucci, con 5 parti svolti dei quali il 1° a 27 mesi e con un intervallo interparto medio di soli 350 giorni.

Il top price, pari a 6.200 euro, è stato raggiunto dal livornese Lambro, figlio di Dollaro del Chioistro con madre Lento idoneo alla IA, presentato da Orlando Favilli e acquistato da Antonio Meloni di Oristano. Per 5.000 euro sono stati inoltre aggiudicati altri due lotti: il senese Lesino di Abbadia, figlio di Carmelo con madre Sansonello presentato da Agrichiana Farming e acquistato da Massimiliano Tognoloni di Gubbio e il tuderte Leone di Moglie, un Pascià dF con madre Volivo presentato dalla Soc. Agr. Marcucci e acquistato da Vittorio Placidi di Rieti. I restanti soggetti sono stati venduti ad un prezzo medio di 4.500 euro.

La **Romagnola** ha infine visto sul ring 12 soggetti ripartiti in 10 idonei alla IA e 2 abilitati alla FN. I torelli, provenivano da 12 allevamenti delle province di Bologna, Forlì-Cesena, Ravenna e Rimini. I lotti erano figli di 11 padri tra i quali solo LF Cloridano vedeva in asta 2 prodotti. L'IST più elevato, 118,8, apparteneva al raven-nate LF Leone, il figlio di Metro presenta-to da Emilio Donati, che apriva l'asta. Il più elevato AMG in test, pari a 2.100

*La Fattoria Leone, top price della razza Romagnola; all.to Donati Emilio (RA)*



grammi è stato raggiunto dal bolognese Liam, figlio di Enea presentato da Luigi Masi, che ha superato di soli 41 grammi quello di Leo, il figlio di Orione riminese allevato da Umberto Andreini. Il migliore punteggio, pari a 85 punti, accomunava ben 3 dei soggetti in aggiudicazione: Leone di Emilio Donati, Lord delle Colline di Laura Cenni e il sopraccitato Liam di Luigi Masi. A mettersi in luce per L'AR più basso (0.531) è stato invece Levante, il figlio di Disertore idoneo alla FN dell'esordiente Marino Mascheri.

Tra le madri dei lotti la migliore valutazio-

ne, 88 punti, ha contraddistinto Vittoria, la VU Rasmus madre di Luthor, il Gimondi presentato dai F.lli Roverelli. La migliore carriera produttiva distingueva invece Dorotea, la Thomas riminese di Umberto Andreini, madre di Leo, con 4 parti effettuati, dei quali il 1° a 29 mesi e con un intervallo interparto medio di soli 352 giorni. A siglare il top price, condividendo il prezzo di 3.300 euro, in un'asta povera di acquirenti, è stata una terna di soggetti composta da; La Fattoria Leone, il figlio di Metro dalla famiglia di Amanda presentato da Donati Emilio, che apriva l'asta

ed è stato acquistato da Astro Turrini di Bologna, il cesenate Lamberto, figlio di Ercole con madre F. Orium presentato da Guglielmo Pennacchi e acquistato da Alessandro Baraccani di Bologna e dal ravennate Lampo di Domenico Nonni, figlio di LF Cloridano con madre Quebech acquistato dall'Az. Ruffilli Elio di Forlì. Attorno ai 3.000 euro si sono attestate le quotazioni dei restanti soggetti.

di **Antonio Chiavini**  
chiavini@anabic.it

## RIEPILOGO TORI VENDUTI

RAZZA MARCHIGIANA				
IDONEI PER LA FA				
COLL.	SOGGETTO	ALLEVATORE	ACQUIRENTE	IMPORTO ASTA
63	LUIS IT043990106337	SOC. AGR. F.LLI MARCHIANNI Recanati (MC)	CENTRO TORI CHIACCHERINI Perugia	€ 5.200,00
48	LEMBO IT043990101119	F.LLI MEI CARNI Civitanova Marche (MC)	TATANGELO ORAZIO Gioia dei Marsi (AQ)	€ 5.300,00
49	LOKO IT042990052364	PECCI DANIELE Sassoferato (AN)	BENEDETTI CLAUDIO Mercatello sul Metauro (PU)	€ 3.700,00
62	LOPARDO IT068990072481	GIANSANTE ANTONIO Carpineto della Nora (PE)	MARINI PAOLO Filottrano (AN)	€ 4.800,00
76	LUCIFERO IT043990106341	SOC. AGR. F.LLI MARCHIANNI Recanati (MC)	SARGENTI MARTINO Serra San Quirico (AN)	€ 3.400,00
75	LANCILLOTTO IT041990096901	D'ANGELO SABATINO Ovindoli (AQ)	MATTEI MATTEO E GIOVANNI Monte Grimano Terme (PU)	€ 4.600,00
50	LEONE IT068990075464	PANTALONE ROBERTO Loreto Aprutino (PE)	VERRILLO M.ANTONIA SANTI Cosma e Damiano (LT)	€ 4.500,00
80	LAKI IT060990183023	COSTANTINO ENZO Sant'Apollinare (FR)	FALASCA VINCENZO Scafa (PE)	€ 3.400,00
66	LIVORNO IT067990121512	DI STEFANO GIANNI Colledara (TE)	ABBRUZZETTI AZ. AGR. Petritoli (FM)	€ 4.200,00
47	LIMONCELLO IT062990220812	LEPPA DANTE & ANTONIO San Giorgio La Molara (BN)	COOP.VA ZOOT. GRISCIANO ARL Accumuli (RI)	€ 3.400,00

## RAZZA CHIANINA

IDONEI PER LA FA				
COLL.	SOGGETTO	ALLEVATORE	ACQUIRENTE	IMPORTO ASTA
56	LAMBRO IT049990017865	FAVILLI ORLANDO Campiglia Marittima (LI)	MELONI ANTONIO Senis (OR)	€ 6.200,00
83	LIVIO IT060990200425	SANTORO EDOARDO Morolo (FR)	AZ. AGR. RUFFO DELLA SCALETTA Narni (TR)	€ 4.500,00
69	LINDO IT054990251523	SOC. AGR. MARCUCCI S.S. Todi (PG)	SOC. AGR. AGRITOSTI S.S. Pietralunga (PG)	€ 4.300,00
81	LESINO IT052990062602	AGRICHIANA FARMING Montepulciano (SI)	AZ. AGR. TOGNOLONI MASSIMILIANO, TIZIANA E GIULIANA Gubbio (PG)	€ 5.000,00
IDONEI PER LA FN				
COLL.	SOGGETTO	ALLEVATORE	ACQUIRENTE	IMPORTO ASTA
55	LEONE IT054990251521	SOC. AGR. MARCUCCI S.S. Todi (PG)	PLACIDI VITTORIO Colvecchio (RI)	€ 5.000,00
82	LIMBO IT054990251525	SOC. AGR. MARCUCCI S.S. Todi (PG)	GUASTICCHI SAURO Gubbio (PG)	€ 4.500,00
67	LEARCO IT056990208680	MICCI BATTAGLINI ANDREA Bolsena (VT)	S.AGR.VIT. SRL Canino (VT)	€ 4.400,00
53	LAOCONTE IT052990062389	FABBRINI GIUSEPPE E MAURIZIO Vico D'Arbia (SI)	SOC. AGR. LE PIETRE DI BETTI GIOVANNI BATTISTA E FIGLI S.S. Poggibonsi (SI)	€ 4.400,00

## RAZZA ROMAGNOLA

IDONEI PER LA FA				
COLL.	SOGGETTO	ALLEVATORE	ACQUIRENTE	IMPORTO ASTA
59	LEONE IT039990047919	DONATI EMILIO Lugo (RA)	TURRINI ASTRO Casalfiumanese (BO)	€ 3.300,00
73	LAMBERTO IT040990100501	PENNACCHI GUGLIELMO Sogliano al Rubicone (FC)	BARACCANI ALESSANDRO Fontanelice (BO)	€ 3.300,00
58	LAMPO IT039990050179	NONNI DOMENICO Casola Valsenio (RA)	RUFFILLI ELIO AZ. AGR. Sogliano al Rubicone (FC)	€ 3.300,00
IDONEI PER LA FN				
COLL.	SOGGETTO	ALLEVATORE	ACQUIRENTE	IMPORTO ASTA
57	LEVANTE IT040990099697	SOC. AGR. MASCHERI MARINO Verghereto (FC)	RIGHINI ALDO, FRANCESCO E FORTUNATO Fontanelice (BO)	€ 2.800,00

# 23<sup>a</sup> ASTA DEI TORELLI MAREMMANI AD ALBERESE

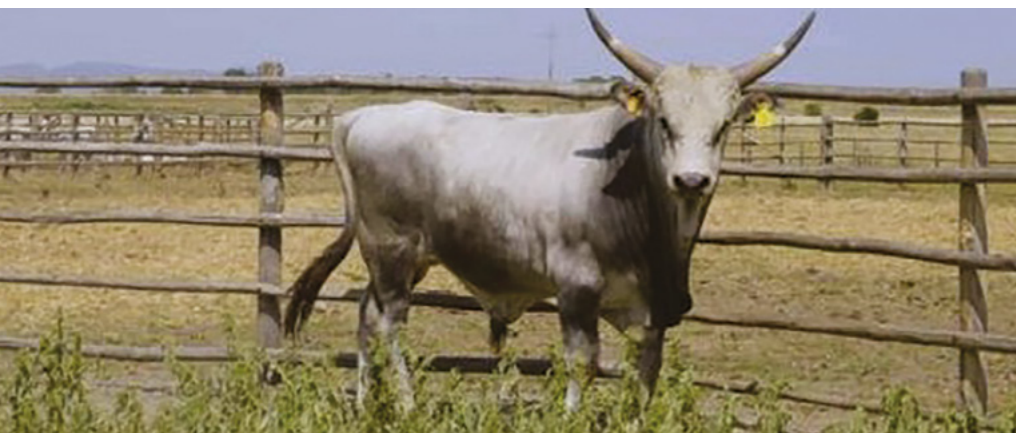

Levriero Dell'Alberese, top price dell'asta; all.to Terre Regionali Toscane (GR)

Il 21 luglio scorso si è tenuta ad Alberese, presso la locale Stazione di Controllo l'edizione 2020 delle aste di fine prova dei torelli della razza Maremmana. Il gruppo dei torelli in test era composto originariamente di 24 soggetti provenienti da 14 allevamenti delle province di Grosseto, Roma e Viterbo, tra i quali il più rappresentato era Terre Regionali Toscane, con 5 torelli. Anche il novero dei padri era piuttosto ampio e comprendeva 18 tori tra i quali Falchetto CP di Paolo Mariotti presentava 3 figli seguito da Erminio, Cassandro e Bove S. con 2 figli ciascuno. I nonni materni erano invece 23 e tra questi solo Unno CP di Paolo Mariotti contava 2 figlie. Tra le madri figuravano numerose vacche "di cartello" quali Clodia (Unno CP) e Velina (Quesito) valutate entrambe Ottimo con 91 punti e madri rispettivamente di Lasco e Luccio presentati da Paolo Mariotti, e Agranie CP, (Sirio) valutata OTTIMO - 90 e madre del lotto n.13 presentato dalla Tenuta di Castel Porziano. Per la migliore carriera produttiva si è invece messa in luce Siena di Antonio Bersaglia, madre del collare n.7, una figlia di Papavero dell'Alberese con 11 parti svolti il 1° dei quali a 28 mesi e con in intervallo interparto medio di 415

gg. Anche al Coefficiente di Imparentamento medio è stata riservata la dovuta attenzione e a porsi in evidenza per l'AR più contenuto (-0.842) è stato il grossetano Lino, un figlio di Arturo presentato da Lorian Bargagli. I 19 torelli erano ripartiti in 14 idonei alla IA e 5 abilitati alla FN. Il tratto comune di grande rilievo è stata la loro correttezza come attestano gli elevati rilievi per il tipo, con due torelli, Leone di Paolo Mariotti, e Lancillotto della Soc. Agr. Vitivinicola Italiana valutati con 88 punti, altri 3 soggetti valutati con 87 punti e gli ulteriori 4 torelli valutati con 86 punti. Al termine della prova i lotti erano ripartiti in 13 abilitati alla IA e 6 idonei alla FN.



A vantare il più elevato IST (117.1) è stato Levriero dell'Alberese, figlio di Ferotto dell'Az. Terre Regionali Toscane. Per quanto concerne il migliore AMG in test, pari a 1.798 grammi a raggiungerlo è stato il grossetano Lino, figlio di Arturo presentato da Lorian Bargagli.

In apertura dell'evento il presidente Anabic Luca Panichi ha salutato i convenuti introducendo loro il nuovo direttore di Anabic, Dr. Stefano Pignani, il quale ha confermato agli allevatori il proprio impegno per dare alla Maremmana e alle altre razze Italiane il giusto risalto considerato il loro forte legame col territorio e la assoluta qualità delle loro produzioni. L'asta è poi stata scandita dal martello di Chiara Matteucci e a siglare il top price è stato il sopracitato **Levriero dell'Alberese**, un corretto e bilanciato figlio di Ferotto CP, valutato con 87 punti, che apriva l'asta e che è stato acquistato per 3.000 dalla Società Agricola Vitivinicola Italiana di Viterbo.

Lancillotto, 2° miglior quotazione; all.to S.AGR.V.IT. (VT)

Quest'ultima Azienda ha poi visto il proprio beniamino **Lancillotto**, figlio di Bove S., valutato con 88 punti e idoneo alla IA, venire acquistato per 3.000 euro da Antonio Bersaglia di Grosseto e anche **Lampone**, figlio del medesimo padre, venire aggiudicato per 2.600 euro dall'Az. Agr. Il Girasole di Siena.

Per 2.800 euro ha trovato un acquirente anche **Lione**, un promettente ed elegante figlio di Falchetto CP, idoneo alla IA, valutato con 88 punti ed acquistato dall'Az. Poggiovalle di Fabro, TR. Il grossetano **Leale**, figlio di Folco del Poggione, allevato da Antonio Bersaglia e idoneo alla FN è poi stato aggiudicato per 2.500 euro a Giuseppe Parroncini di Tarquinia, VT, mentre per soli 100 euro meno del precedente prezzo di aggiudicazione ha trovato un acquirente anche **Ludovico** dell'Alberese, un figlio di Calamaro con madre Quasimodo allevato da Terre Regionali



Toscane e acquistato dalla Soc. Agr. San Severo di Arezzo. Due ulteriori soggetti sono stati difesi dai rispettivi proprietari mentre i restanti torelli sono stati aggiudicati ad un prezzo medio di 2.200 euro.

Lione, 3° miglior quotazione; all.to Mariotti Paolo (VT)

di **Matteo Ridolfi**  
ridolfi@anabic.it

## RIEPILOGO TORI VENDUTI

MAREMMANA				
IDONEI PER LA FA				
COLL.	SOGGETTO	ALLEVATORE	ACQUIRENTE	IMPORTO ASTA
1	LEVRIERO IT 053990165329	TERRE REGIONALI TOSCANE Alberese (GR)	S. AGR. V. IT. S.R.L. Canino (VT)	€ 3.200,00
11	LIGUSTRO IT053990165371	TERRE REGIONALI TOSCANE Alberese (GR)	GNESSI TERESA SOC. AGR. Borgo Grappa (LT)	€ 2.300,00
14	LIONE IT056990196355	MARIOTTI PAOLO Montalto di Castro (VT)	AZ. AGR. POGGIOVALLE S.R.L. Fabro (TR)	€ 2.800,00
4	LASCO IT056990209506	MARIOTTI PAOLO Montalto di Castro (VT)	MENICHETTI MANUELA Manciano (GR)	€ 2.200,00
8	LATINO IT056990199615	LA QUERCIA S.S. DI G.F. CHIARINI Tuscania (VT)	ASCENZI FRANCESCO E SILVIO SOC. AGR. (VT)	€ 2.200,00
2	LANCILLOTTO IT056990203976	S. AGR. V. IT. S.R.L. Canino (VT)	BERSAGLIA ANTONIO Canino (VT)	€ 3.000,00
IDONEI PER LA FN				
COLL.	SOGGETTO	ALLEVATORE	ACQUIRENTE	IMPORTO ASTA
6	LUDOVICO IT053990155079	TERRE REGIONALI TOSCANE Alberese (GR)	SOC. AGR. SAN SEVERO DI LEPRI F. E ZELLI I S.S. (AR)	€ 2.400,00
23	LAMPONE IT056990203983	S. AGR. V. IT. S.R.L. Canino (VT)	SOC. AGR. IL GIRASOLE DI CALCAGNI SERENA Monticiano (SI)	€ 2.600,00
7	LEALE IT053990157680	BERSAGLIA ANTONIO Canino (VT)	PARRONCINI GIUSEPPE uscania (VT)	€ 2.500,00

# 24<sup>a</sup> ASTA DEI TORELLI DI RAZZA PODOLICA



*Lucifero, top price dell'asta; all.to Caputo Pietro (PZ)*

I drappello dei torelli di razza Podolica componenti il 24° ciclo di prova era originariamente composto da 38 soggetti provenienti da 30 nuclei distribuiti nelle province di Catanzaro, Crotona, Foggia, Matera e Potenza dei quali 5 erano nuovi conferenti. I torelli erano figli di 33 padri tra i quali Torrocello, Brigante ed Eracle presentavano 2 figli ciascuno. Relativamente ai 32 nonni materni, invece, quello più ricorrente era Teti con 3 figlie. Al termine della prova ad essere presentati in asta, svolta presso la Stazione di Controllo di Laurenzana il 28 luglio scorso, sono stati 25 torelli tra i quali 20 abilitati alla IA e 5 idonei alla FN. Ad aprire l'asta era il crotonese Lorenzo, un figlio di Romeo presentato da Matteo Panebianco che vantava il più elevato IST (119,9) mentre il migliore AMG in test, pari a 1,836 grammi, distingueva Leonardo, figlio di Corsaro, un soggetto di Catanzaro presentato da Alberto Mancuso. Il secondo migliore AMG in test (1.807 grammi) è stato invece

ottenuto da Livio, un figlio di Re Giosuè dell'Az. Guerci. Anche la morfologia dei torelli in asta è stata oggetto di apprezzamento da parte degli allevatori. Tra i torelli in aggiudicazione 5 erano stati infatti valutati con 86 punti e altri 9 hanno ottenuto una valutazione pari a 85 punti. Tra le madri dei lotti, relativamente alla morfologia, spiccava Biondina, figlia di Taurus valutata Ottimo con 90 punti e madre di Leo, il figlio di Brigante presentato

da Luigi Luciano Perrone. Per la migliore carriera produttiva si è invece messa in luce la crotonese Brigantina, figlia di Martino e madre di Lago, presentato da Ferdinando Fabiano. Questa vacca di 7 anni, con 6 parti all'attivo, ha partorito il primo vitello all'età di 26 mesi e vanta un intervallo interparto medio di 357 giorni. Per quanto riguarda il Coefficiente di Imparentamento o Average Relatedness, (AR) il valore più basso (-0.134) distingueva il materano Luke, figlio di Parobello, della linea Teseo, presentato da Antonio Vaccaro. La realizzazione dell'asta non è stata semplice e ha richiesto un allestimento consono alle norme di profilassi anti Covid 19. Per l'impeccabile supporto sul campo un ringraziamento particolare deve essere rivolto al personale di ARA Basilicata mentre, per quanto attiene al supporto tecnico, Anabic ha dato il proprio contributo con lo staff al completo e in particolare con il Dr. Romano Palazzo ad assistere i potenziali acquirenti nelle visite guidate ai torelli in aggiudicazione sin dai giorni precedenti l'evento.

*Lince, 2° miglior quotazione; all.to Marzano Francesco (MT)*



L'asta, caratterizzata da una buona partecipazione di pubblico è stata preceduta dal saluto delle Autorità a cominciare dal direttore di ARA Basilicata, Dr. Giuseppe Brillante il quale ha ringraziato il proprio staff e quello di Anabic introducendo per un cenno di benvenuto il Dr. Salvatore Urga, vice Sindaco di Laurenzana e cedendo poi la parola al proprio presidente Palmino Ferramosca per un breve saluto agli allevatori. A seguire, il Dr. Roberto Maddè, direttore AIA, ha sottolineato l'importanza di aggregare gli allevatori e dare un segnale di ripresa in un periodo di gravi difficoltà conseguenti alla pandemia. È stato poi il direttore dell'Assessorato all'Agricoltura della Regione Basilicata Dr. Donato del Corso, a salutare gli allevatori comunicando loro i termini del contributo regionale stanziato per l'acquisto dei torelli. Successivamente il Dr. Rocco Leone, Assessore Regionale alla Salute, non ha mancato di assicurare agli allevatori il supporto tecnico dell'Ente Regionale a tutela dei loro allevamenti. A seguire il presidente Anabic Luca Panichi ha ringraziato calorosamente gli allevatori per la nutrita partecipazione e per la loro vicinanza ad Anabic, da sempre impegnata nel miglioramento genetico delle razze bovine italiane da carne, presentando agli intervenuti il dr. Stefano Pignani, direttore Anabic di fresca nomina, intervenuto per la prima volta all'asta di Laurenzana. Il Dr. Pignani, dal canto suo, ha ringraziato tutti gli attori impegnati nella realizzazione dell'evento ripromettendosi di approfondire il massimo impegno per l'affermazione della Podolica e delle altre razze tutelate da Anabic.

Successivamente l'asta è entrata nel vivo con Chiara Matteucci al martello. Ad agguantare il top price pari a 4.200 euro sono stati due torelli: il potentino **Lucifero**, figlio di Fiero, idoneo alla IA, presentato da Pietro Caputo e acquistato da Angela Difesca di Matera, ed il materano **Lince**, figlio di Gesso idoneo alla FN, presentato da Francesco Marzano ed acquistato da Alessandro Cerbasi di Potenza. Inferiore di soli 100 euro è stato il prezzo siglato dal crotonese **Lago**, un vigoroso figlio di Dronero idoneo alla IA, presentato da Ferdinando Fabiano e acquistato da Giuseppe Sarubbi di Potenza. L'azienda materana Difesca, acquirente del top price d'asta, ha poi visto un suo torello. **Learco**, figlio di Torrocello, venire aggiudicato per 3.600 euro all'Avv. Armando Susanna di Crotona. Per 3.400 euro ha trovato un acquirente anche **Lampone**, un figlio di Achille presentato da Antonio Mancuso di Catanzaro e acquistato da Damiano Spagnolo di Reggio Calabria.



Successivamente l'asta è entrata nel vivo con Chiara Matteucci al martello. Ad agguantare il top price pari a 4.200 euro sono stati due torelli: il potentino **Lucifero**, figlio di Fiero, idoneo alla IA, presentato da Pietro Caputo e acquistato da Angela Difesca di Matera, ed il materano **Lince**, figlio di Gesso idoneo alla FN, presentato da Francesco Marzano ed acquistato da Alessandro Cerbasi di Potenza. Inferiore di soli 100 euro è stato il prezzo siglato dal crotonese **Lago**, un vigoroso figlio di Dronero idoneo alla IA, presentato da Ferdinando Fabiano e acquistato da Giuseppe Sarubbi di Potenza. L'azienda materana Difesca, acquirente del top price d'asta, ha poi visto un suo torello. **Learco**, figlio di Torrocello, venire aggiudicato per 3.600 euro all'Avv. Armando Susanna di Crotona. Per 3.400 euro ha trovato un acquirente anche **Lampone**, un figlio di Achille presentato da Antonio Mancuso di Catanzaro e acquistato da Damiano Spagnolo di Reggio Calabria.

*Lago, 3° miglior quotazione; all.to Fabiano Ferdinando (KR)*

Per 3.200 euro è stato inoltre venduto **Lorenzo**, il figlio di Romeo crotonese idoneo alla IA, presentato da Matteo Panebianco, che lascerà Laurenzana con destinazione Salerno, essendo stato aggiudicato a Pietro Malfeo, un allevatore che da anni acquista i propri riproduttori alle aste Anabic. Di soli 100 euro inferiore è stato il prezzo di aggiudicazione spuntato da **Leo**, un figlio di Brigante idoneo alla IA presentato da Luigi Luciano Perrone e acquistato da Francesco Marzano di Matera, allevatore di Lince, uno dei due top price di questa asta. Per 3.000 euro ha infine trovato un acquirente anche il materano **Laurifeza di Tempa Bianca**, un distinto figlio di Fenoglio e della nota Krizia, idoneo alla IA e acquistato da Mario Piliero di Matera. Anche l'edizione dell'asta 2020 ha visto vendita la quasi totalità dei lotti presentati, raccogliendo il pieno consenso degli allevatori per la qualità e il tono dei torelli presentati. Per quest'ultimo aspetto una particolare menzione va fatta ad Antonio Pino, "herdsman" del Centro di Laurenzana. In chiusura di queste note va infine rinnovato uno speciale ringraziamento ad ARA Basilicata per il decisivo supporto all'iniziativa e, soprattutto, ai tanti allevatori intervenuti, molti dei quali giovani, che hanno dato prova, per l'ennesima volta, della loro grande passione per la razza e della piena fiducia negli indirizzi selettivi perseguiti.

# RIEPILOGO TORI VENDUTI

PODOLICA				
IDONEI PER LA FA				
COLL.	SOGGETTO	ALLEVATORE	ACQUIRENTE	IMPORTO ASTA
26	LORENZO IT101990118462	PANEBIANCO MATTEO Umbriatico (KR)	MALFEO PIETRO Giffoni Vallepiana (SA)	€ 3.200,00
38	LEONE IT076990377087	CAPUTO PIETRO Rivello (PZ)	AZ. AGR. CARELLA DONATO Picerno (PZ)	€ 2.000,00
2	LIBERO IT076990367468	MASSERIA LALLA s. a. s. Vaglio Basilicata (PZ)	TRIUNFO VINCENZA Abriola (PZ)	€ 2.000,00
19	LIVIO IT079990071745	AZ. AGR. GUERCI Taverna (CZ)	LAVIGNA SALVATORE Petilia Policastro (KR)	€ 2.400,00
1	LAURIFEZA IT077990132821	RICCARDI CLARA EUFEMIA Matera	PILIERO MARIO Accettura (MT)	€ 3.000,00
15	LAGO IT101990113122	FABIANO FERDINANDO Verzino (KR)	AZ. AGR. MARINO FRANCESCO Noepoli (PZ)	€ 4.100,00
24	LUCIFERO IT076990377079	CAPUTO PIETRO Rivello (PZ)	DIFESCA ANGELA Pomarico (MT)	€ 4.200,00
37	LAMPONE IT079990071754	MANCUSO ANTONIO Marcedusa (CZ)	SPAGNOLO DAMIANO Stilo (RC)	€ 3.400,00
28	LUKE IT077990105354	VACCARO ANTONIO Stigliano (MT)	LA MANCA SOC. AGR. Cancellara (PZ)	€ 2.000,00
10	LARICE IT076990377263	SOC. AGR. DEL CAMINO Albano di Lucania (PZ)	DI DIO FRANCESCO Tricarico (MT)	€ 2.000,00
4	LEARCO IT077990137684	DIFESCA ANGELA Pomarico (MT)	SUSANNA ARMANDO Cirò Marina (KR)	€ 3.600,00
6	LEON IT079990071732	AZ. AGR. GUERCI Taverna (CZ)	LO GUERCIO ANNAMARIA Campomaggiore (PZ)	€ 2.600,00
14	LAURO IT101990114402	BENEVENTO SILVANA Cirò Marina (KR)	STRAFACE TERESA LE DESTRE DEL MULINO Roseto Capo Spulico (CS)	€ 2.700,00
8	LECCIO IT101990115183	GENTILE ANTONIO Cirò Marina (KR)	SMALDONE NICOLA Calvello (PZ)	€ 2.000,00
3	LIMONE IT101990114398	BENEVENTO SILVANA Cirò Marina (KR)	MINUTOLO GIUSEPPE Brienza (PZ)	€ 2.000,00
16	LINO IT077990141513	PORCELLINI VITTORIO M. Stigliano (MT)	MASSERIA LALLA S. A. S. Vaglio Basilicata (PZ)	€ 2.000,00
12	LEO IT076990371802	PERRONE LUIGI L. Albano di Lucania (PZ)	MARZANO FRANCESCO Accettura (MT)	€ 3.000,00
7	LIQUIRIZIA IT076990371784	PERRONE CANIO Albano di Lucania (PZ)	DIOTAIUTI CARMELA Lagonegro (PZ)	€ 2.500,00
IDONEI PER LA FN				
COLL.	SOGGETTO	ALLEVATORE	ACQUIRENTE	IMPORTO ASTA
35	LOTO IT077990107806	DIGILIO DOMENICO Accettura (MT)	MOLFESE LUCIA Albano di Lucania (PZ)	€ 1.800,00
29	LEOPARDO IT079990071766	MANCUSO ANTONIO Marcedusa (CZ)	TORTORIELLO PEPPINO Picerno (PZ)	€ 1.800,00
30	LINCE IT077990142219	MARZANO FRANCESCO Accettura (MT)	AGRICOLA CASONE S. R. L. Tito (PZ)	€ 4.200,00



Nella stazione di controllo di Perugia vengono testati, al fine di individuare i migliori riproduttori da immettere in popolazione e di conseguenza da destinare all'inseminazione artificiale, i tori delle razze Marchigiana, Chianina e Romagnola attraverso il Performance Test, che rappresenta ad oggi il principale strumento di valutazione genetica del bovino da carne e consiste in un controllo delle attitudini produttive e riproduttive individuali eseguito su giovani maschi, allevati in condizioni standardizzate. In questo articolo vi proponiamo una "fotografia" dell'attività di selezione effettuata

nella Stazione di Controllo di Perugia nel 2019, soffermandoci sulla provenienza geografica e sulla tipologia di allevamento delle aziende di nascita dei vitelli. Nel 2019 sono stati testati alla stazione di controllo ANABIC di Perugia 193 vitelli (nati da Luglio 2018 a Giugno 2019), provenienti da 108 aziende diverse. Di queste, 68 hanno fornito un solo animale, mentre solo 8 aziende hanno fornito più di 5 vitelli ciascuna. Dei 193 vitelli ammessi alla Prova di Performance 127 sono stati approvati alla riproduzione (101 approvati all'Inseminazione Artificiale e 36 alla Fecondazione Naturale), mentre 56 animali sono stati

scartati. Ricordiamo che la selezione è basata sull'Indice di Selezione Toro (IST) che è composto per il 50% dall'Indice di Accrescimento, per il 50% dall'Indice di Muscolosità. I soggetti con IST positivo sono approvati all'inseminazione artificiale, mentre sono scartati i soggetti che non raggiungono il punteggio di 82 alla valutazione morfologica effettuata a fine prova. Le aziende che hanno conferito al Centro Genetico si trovano nelle seguenti regioni: Veneto (1), Emilia-Romagna (30), Toscana (5), Umbria (6), Marche (23), Lazio (7), Molise (1) e Abruzzo (14).



Grafico 1: N° di aziende per regione che hanno conferito al centro nel 2019

I vitelli provengono da aziende con diversi sistemi di allevamento: delle 108 aziende che hanno conferito nel 2019, 32 sono a stabulazione fissa (30%), 38 a stabulazione libera (35%), mentre le restanti aziende allevano il loro bestiame con il sistema semi-brado (35%) (Grafico 1).

È stato analizzato successivamente l'esito dell'approvazione al Performance Test (Inseminazione Artificiale IA, Fecondazione Naturale FN e Scartati S), in base alla

tipologia di allevamento di origine degli animali. Nel grafico successivo (Grafico 2) infatti si può osservare che nella razza Marchigiana il 25% degli approvati all'In-

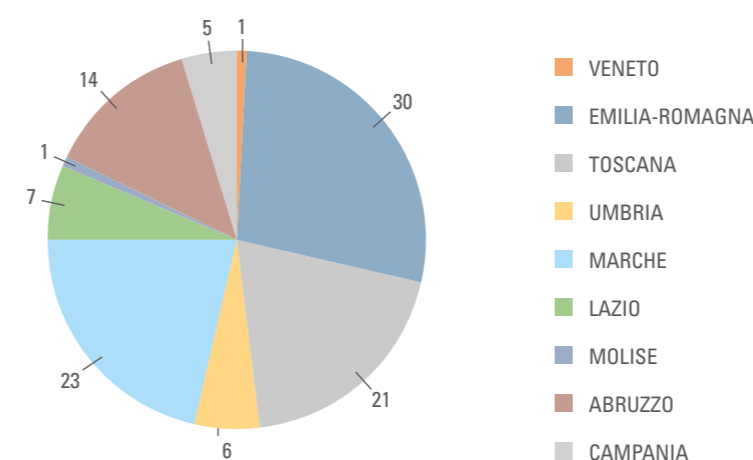
seminazione Artificiale deriva da Stabulazione Fissa, nella razza Chianina il 35% da Stabulazione Libera, mentre nella razza Romagnola il 24% da Semibrado.



Grafico 2 : Esito approvazione alla riproduzione per tipologia di allevamento per le tre razze.

Analizziamo ora, più in dettaglio, la situazione per ognuna delle tre razze, in totale sono entrati alla stazione di controllo di Perugia: 68 vitelli di razza Marchigiana, 63

di razza Chianina e 62 di razza Romagnola. I vitelli di razza Romagnola provengono interamente da aziende dell'Emilia-Romagna, quelli di razza Marchigiana provengo-

no in maggioranza dalla regione Marche e Abruzzo, mentre i vitelli di razza Chianina provengono quasi interamente da aziende della regione Toscana e Umbria (Grafico 3).

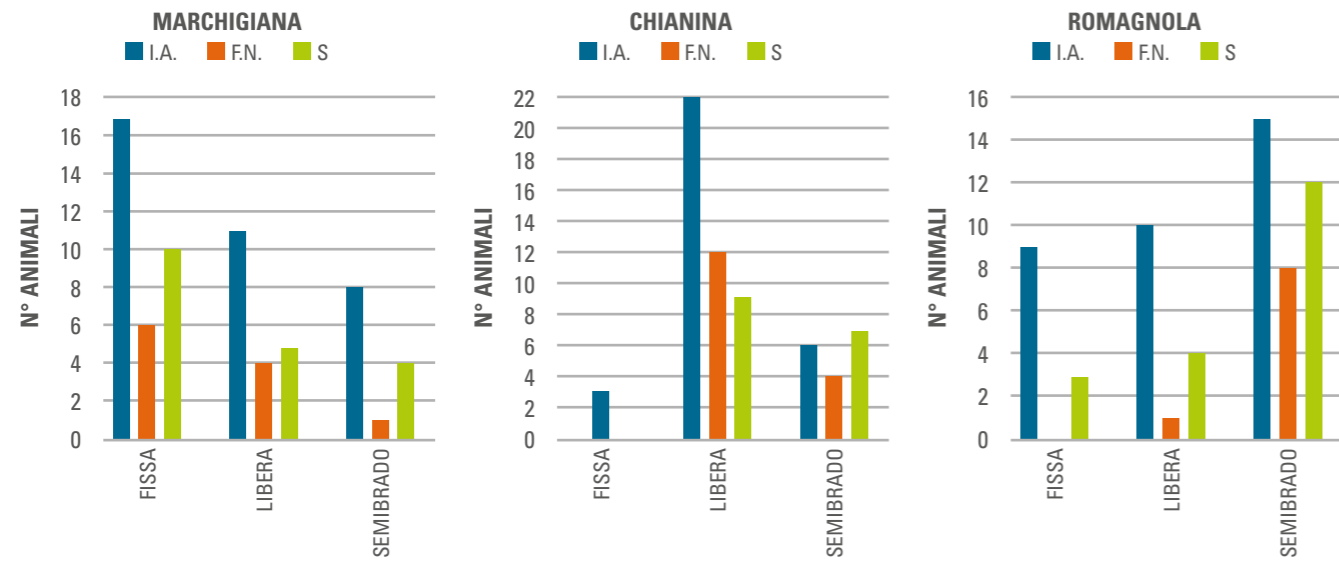

Grafico 3: N° di vitelli entrati per regione per le tre razze.

Interessante è anche l'analisi della distribuzione per province delle aziende; per la razza Romagnola, la provincia con il maggior numero di aziende (16) è Forlì-Cesena, per la razza Chianina è Siena (7) anche se

la provincia che ha conferito il maggior numero di vitelli è Perugia; per la razza Marchigiana le province con più aziende sono Macerata e Pesaro Urbino a pari merito con 7 aziende ciascuna. Le province,

Ravenna, Perugia, Frosinone e Pesaro-Urbino vedono la presenza di animali di due diverse razze; in totale le province interessate per il 2019 risultano essere 24 (Grafico 4).

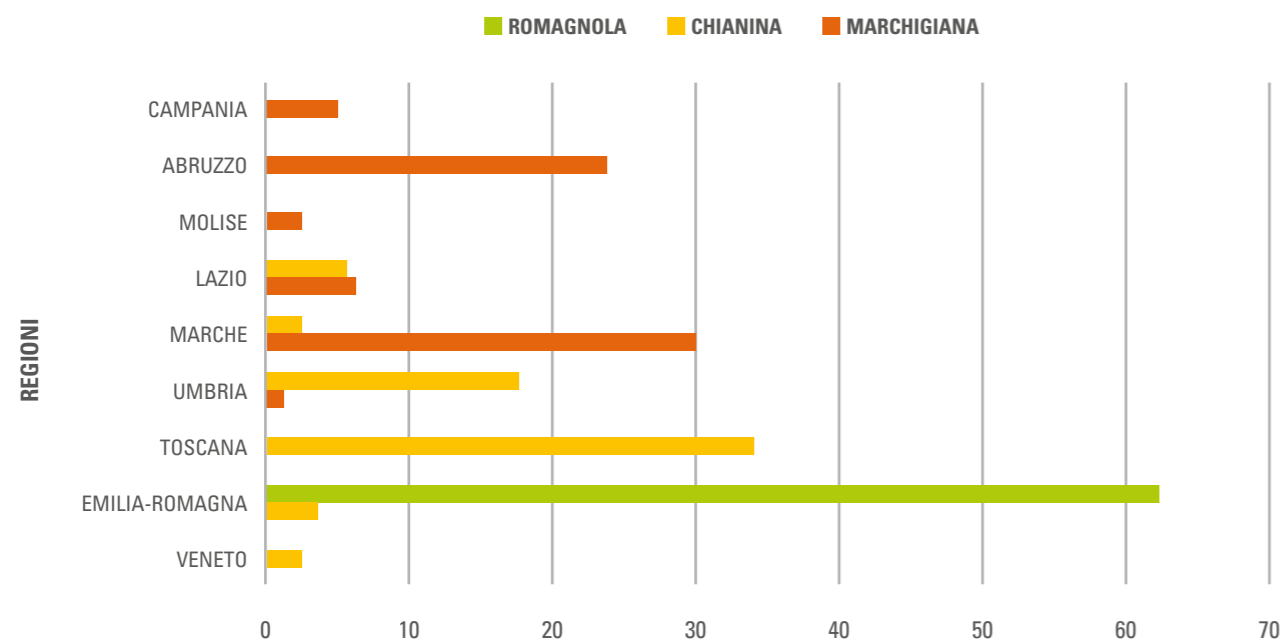

Grafico 4 : N° di vitelli entrati per provincia per razza.



Grafico 5 : N° di vitelli conferiti per azienda e per razza.

Nel grafico 5 possiamo osservare la numerosità di vitelli conferiti per azienda, la per-

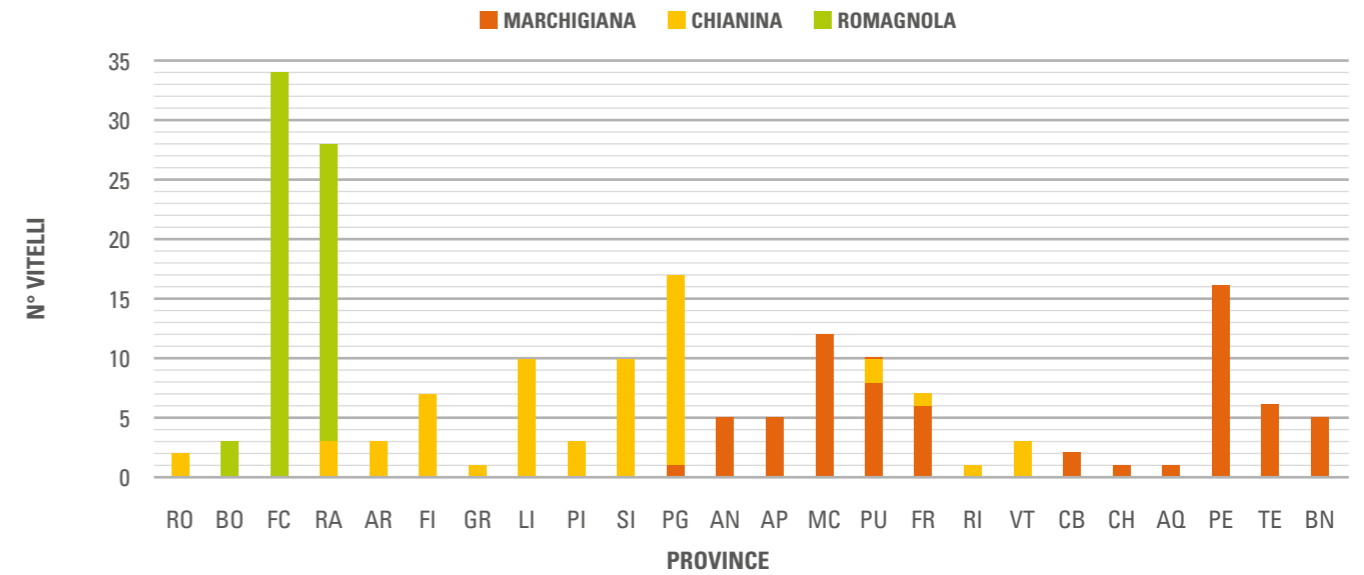
centuale di aziende che hanno conferito 1 vitello va dal 60 al 70% tra le tre razze.

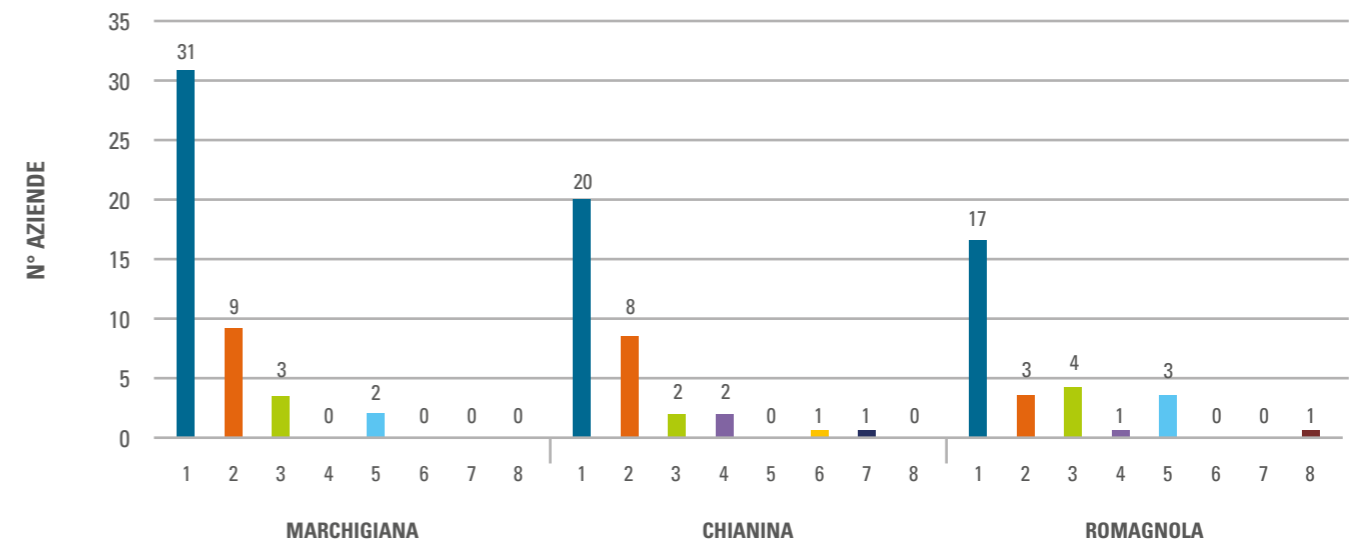

# VITELLI IN TEST

## Torelli in prova di performance presso la Stazione di Controllo Genetico di San Martino in Colle (PG)

I soggetti nati nei mesi di Ottobre, Novembre e Dicembre 2019 e di seguito riportati, saranno presentati in occasione dell'Asta prevista tra fine Dicembre 2020 e Gennaio 2021.

GRUPPO NATI IN OTTOBRE 2019				
Soggetto	Padre	Madre	Nonno Materno	Allevatore
<b>MARCHIGIANA</b>				
IT054990266353	IT043990088990	IT054990068063	IT042000042549	Università degli Studi di Perugia (PG)
Lautaro	Fuoco	Sandy	Ossò	
IT060990183028	51PS116651	IT060990107275	IT054MC008B008	Costantino Enzo (FR)
	Erode	Anna	Gomero	
IT043990101010	IT062990172320	IT043990044082	IT042990007678	Piersanti Luigi (MC)
Levante	Elio	Beyoncè	Rodeo	
IT043990109828	IT043990082362	IT043000006335	IT043000004649	Az. Mei di Mei Marco & C. (MC)
Lastico	Erode	Renata	Orpello	
IT041990100257	IT062990185896	IT041990090782	IT043990067057	Az. Agr. Contadini Anna Maria (PU)
Leonida	Facebook	Giorgia	Casaleggio	
<b>CHIANINA</b>				
IT054990248752	IT054990216565	IT054990216566	IT054990173029	Soc. Agr. F.lli Luchetti M. E. M. (PG)
Losco	Fuego	Fantasia	C'E'	
IT049990018266	IT050990033803	IT049990014216	IT054990091673	Giannellini Edio (LI)
Lampo	Flusso	Elisa	Urro	
IT054990263283	IT052990041171	IT054990221504	IT054990143974	S.A. Lombardi Ilio e Michele S.S. (PG)
	Cipro	Gioia	Angelo	
IT056990202570	IT052990038206	IT056990092120	IT052990011259	Paoletti Moira Fabio e Paolo (VT)
	Batman		Remo	
IT049990018265	IT050990033803	IT049990012030	IT054990144206	Mattei Simone (PU)
Lorio	Flusso	Doria	Agro	
IT054990263097	IT056990019518	IT054990203815	IT054990115641	Società Agricola Baccolino SS (PG)
Liscio	Raggio	Filomena	Zorro	
<b>ROMAGNOLA</b>				
IT039990051311	IT039990006916	IT039990031208	IT039990008023	Pasini Giovanni (RA)
Leone	Romero	Clau	La Viola Severino	
IT039990050437	IT039990016685	IT039990041015	IT039990013172	Cenni Società Agricola (RA)
Levante	Tritone	Fucsia	Tuareg	

## DALLA STAZIONE DI CONTROLLO DI PERUGIA

## Torelli in prova di performance presso la Stazione di Controllo Genetico di San Martino in Colle (PG)

GRUPPO NATI IN NOVEMBRE 2019				
Soggetto	Padre	Madre	Nonno Materno	Allevatore
<b>MARCHIGIANA</b>				
IT044990046161	51AN123750	IT044990036426	51MC130819	Simonetti Francesco (AP)
	Cirano	Demetria	Daino	
IT068990074397	IT042990044671	IT068990024543	IT041000041306	Patacca Vincenzo (PE)
Leo	Giano	Tita	Orco	
IT054990266354	IT043990088990	IT054990121475	51MC131056	Università degli Studi di Perugia (PG)
Lio	Fuoco	Victoria	Damasco	
IT044990045998	IT044990039094	IT044990030487	IT041990031822	Fontana Mauro (AP)
Lotus	Futre	Agrippina	Tinco	
IT067990121515	IT041000041306	IT067990088796	IT043990036963	Di Stefano Gianni (TE)
Luco	Orco	Cippa	Urto	
IT099990025813	IT041990076629	IT099990012814	IT0629900103388	Soc. Agr. "La Bigotta" (RN)
Lacco	Elemento	Denny	Alberto	
<b>CHIANINA</b>				
IT052990059733	IT054990196429	IT052990044675	IT054990172213	Chiodini Giampaolo (SI)
Lemo	Emo	Furia	Cipro	
IT050990037606	IT054990003574	IT050990033806	52S1117048	Bartolommei Maura (PI)
Leprotto	Pascia' Della Favorita	Giraffa	Fanfullo	
IT054990263100	IT052990053142	IT054990216932	IT054990144206	Società Agricola Baccolino SS (PG)
Libero	Feroce	Genny	Agro	
IT052990064942	IT052990032796	IT052990034307	IT052990013136	Az. Agr. Casanova di Conte B. (SI)
Lentone	Arodato	Asciuga	Rudi	
<b>ROMAGNOLA</b>				
IT039990050444	IT039990016685	IT039990020197	IT039990010103	Cenni Società Agricola (RA)
Lucano - ET	Tritone	Uga	Sethi	
IT039990050459	IT039666671880	IT039990030095	IT039666673740	Donati Emilio (RA)
Liverpool	New York	Beatrice	Orione	
IT039990050443	IT040990074844	IT039990026913	IT039990014446	Cenni Società Agricola (RA)
Libano	Dodo	Angela	Titano	

**Torelli in prova di performance presso la Stazione di Controllo Genetico di San Martino in Colle (PG)**

GRUPPO NATI IN DICEMBRE 2019				
Soggetto	Padre	Madre	Nonno Materno	Allevatore
<b>MARCHIGIANA</b>				
IT043990111058	IT041990076121 Dado	IT043990066904 Chimera	IT043990055425 Airon	Vitanzi Annunziata (MC)
IT042990051825 Lampredotto	IT043990092806 Gineto	IT042990034876 Daria	IT042990026349 Zinco	Mazzieri Giuseppe (AN)
IT044990046009 Moro	IT044990036511 Disel	IT068990067890 Gloria	IT043990073719 Enea	Mercatili Roberto (AP)
IT067990120547 Lauro	IT067990106238 Fano	IT067990073864 Bissa	IT041990022236 Socrate	Giancola Giulio (TE)
IT062990226225 Lusio	IT041990090783 Gualtiero	IT062990202345 Gemma	IT044990036511 Disel	Gagliardi Angelo (BN)
<b>CHIANINA</b>				
IT054990263221 Leandro	IT052990041171 Cipro	IT054990171918	IT050000200158 Lio	Lombardi Lamberto (PG)
IT048990082315 Milo	IT052990041640 Cico	IT048990041377 Boccia	IT029990015068 Senso	Coop. Agricola il Forteto (FI)
IT049990018766 Levante	IT054990033677 Romeo	IT049990016649 Greta	IT054990084618 Unas	Mecherini Fosco (LI)
IT055990061116 Luppolo	IT054990196778 Elio	IT055990034423 Creusa	IT055000323389 Readone	Spatola Claudia (TR)
IT054990263288	IT057990150757 Gordio	IT054990144200 Betta	IT054990101117 Vanto	S.A. Lombardi Ilio e Michele S.S. (PG)
IT034991112227	52S1117048 Fanfullo	IT034990968678 Ginestra	IT054990003574 Pascia' Della Favorita	Neve di Maggio (PR)
<b>ROMAGNOLA</b>				
IT040990102990 Lucifero	IT039990037487 Eolo	IT040990044247 Zara	IT039990010103 Sethi	Az. Agr. Prato di Tassinari Pietro (FC)
IT040990103522 Ledre	IT039990040280 Ermes	IT040990041161 Verbaia	IT039990013196 Totem	Mascheri Marinello & C.S.S. (FC)
IT040990103523 Lello	IT039990040280 Ermes	IT040990072000 Daria	IT040990041176 Vintage	Mascheri Marinello & C.S.S. (FC)
IT040990102992 Lord	IT040990090456 Franz	IT040990036706 Ursula	IT039990010103 Sethi	Az. Agr. Prato di Tassinari Pietro (FC)
IT040990104866 Lysander	IT039990035489 Derrick	IT040990058766 Astra	IT039990012711 Targhet	Zanetti Franco (FC)
IT037990190738	IT039990038014 Eracle	IT037990124554	IT039990008023 La Viola Severino	Pellicciari Emanuela (BO)

**Torelli in prova di performance presso la Stazione di Controllo Genetico di San Martino in Colle (PG)**

I soggetti nati nei mesi di Gennaio, Febbraio e Marzo 2020 e di seguito riportati, saranno presentati in occasione dell'Asta prevista tra il mese di Marzo e Aprile 2021.

GRUPPO NATI IN GENNAIO 2020				
Soggetto	Padre	Madre	Nonno Materno	Allevatore
<b>MARCHIGIANA</b>				
IT067990125523 Mirtillo	IT060990182994 Giustiniano	IT067990065072 Bia	IT041990031822 Tinco	D'Agostino Gabriella (TE)
IT043990111059	IT060990182994 Giustiniano	IT043990054657 Bella	IT041990022236 Socrate	Vitanzi Annunziata (MC)
IT062990226229	IT042990039300 Denny	IT062990104486 Alessia	51MC131056 Damasco	Gagliardi Angelo (BN)
IT109990009236 Moro	IT043990092806 Gineto	IT109990008421 Grazia	IT044990036511 Disel	Sartorelli Ezio (FM)
IT067990121520 Mardok	IT043990059845 Barone	IT067990077964 Berta	IT043990036963 Urto	Di Stefano Gianni (TE)
<b>CHIANINA</b>				
IT052990065627 Lusso	IT052990055881 Gardio	IT052990054853 Fabiana	IT052990029962 Zarrillo	Furlani Valerio (SI)
IT052990059735 Mammolo	IT052990053002 Gino	IT052990038965 Della	IT052990025168 Uralo	Chiodini Giampaolo (SI)
IT049990018271 Minotauro	IT050990033803 Flusso	IT049990013671 Furia	IT051990062799 Dominic	Giannellini Edio (LI)
IT052990065472 Matteo	IT051990055694 Carino	IT052990030927 Vongola	IT052990011280 Sansanello	Agrichiana Farming – Ciuffi (SI)
<b>ROMAGNOLA</b>				
IT039990052632 Mirchetto	IT039990040791 Ercole	IT039990027740 Adria	IT040990021804 Talamone	Zampiga Sandro (RA)
IT040990100513 Marshall	IT039990040791 Ercole	IT040990050307 Arena	54RA111258 Ivanhoe	Pennacchi Guglielmo (FC)
IT039990050455 Muscolo	IT039990043015 Fontaine	IT039990033624 Catrina	IT040990021804 Talamone	Donati Luigi (RA)
IT040990104870 Mia	IT040990088774 Gerbone	IT039990031777 Corona	IT040990021804 Talamone	Zanetti Franco (FC)
IT039990052554 Mosè	54RA111258 Ivanhoe	IT039990039367 Emily	IT039990033239 Caino	Cenni Società Agricola (RA)

Torelli in prova di performance presso la Stazione di Controllo Genetico di San Martino in Colle (PG)

GRUPPO NATI IN FEBBRAIO 2020				
Soggetto	Padre	Madre	Nonno Materno	Allevatore
<b>MARCHIGIANA</b>				
IT043990109838	IT043990088027 Faro	IT043990091558 Forca	IT043990047952 Astro	Az. Mei di Mei Marco & C. (MC)
IT043990108812	IT043990081650 Eczema	IT043990071730 Dieta	IT043990031886 Usignolo	Soc. Agr. For.le Morica (MC)
IT068990077684 Monet	IT068990067747 Gioker	IT068990069824 Giselda	IT042990039300 Denny	Ciarcelluti Renato (PE)
IT042990050922 Mirto	IT044990017022 Ulisse	IT042990029159 Brocca	IT042990008438 Taro	Soc. Agr. Gioia S. S. (AN)
IT041990101131	IT041990085759 Frustino	IT041990064908 Angela	IT041990020040 Sirio	Benedetti Massimo e Nazzareno (PU)
IT069990050250 Moretto	IT042990044671 Giano	IT067990074032 Bambola	IT042990007678 Rodeo	Colaizzo Tutllo (CH)
<b>CHIANINA</b>				
IT048990084360 Merlo	IT048990039295 Birbo	IT048990047242 Donella	IT051990010844 Rullo	Mazzarotti Maria Luisa (FI)
IT052990059741 Mirto	52SI116757 Faldo	IT052990053438 Ghiotta	IT054990172213 Cipro	Chiodini Giampaolo (SI)
IT054990260211 Mirtillo	IT054990203966 Forte	IT054990203599 Benito	IT054990157576 Benito	Soc. Agr. F.lli Luchetti M. E M. (PG)
IT052990066775 Macario	IT058990307224 Emilio	IT052990041673 Clara	IT052990026631 Zauro	Santini Plinio (SI)
IT052990065947 Mello	IT051990071455 Gelato	IT051990014112 Sara	IT051000004591 Niccolò	Massi Emilio (SI)
<b>ROMAGNOLA</b>				
IT040990103545 Mail	IT039990039267 Effendi	IT040990059130 Bellapenna	IT040990041176 Vintage	Mascheri Marinello & C.S.S. (FC)
IT039990050479 Mister	IT039990045136 Giasone	IT039990037719 Dolmadakia	IT039990030145 Bingo	Guernieri Michele (RA)
IT039990049392 Maradona	IT039990039277 Fundador	IT039990023867 Urbana	IT039990009155 Ralf	Ceroni Maurizio e Altri S. S. (RA)
IT040990099781 Muffin	IT040990070055 Doro	IT040990080512 Fedora	IT040990044254 Zigolo	Soc. Agr. Scozzoli Maurizio e C. (FC)
IT0378990199972	IT099990006296 Carlo	IT037990055836 Talca	IT037750007459 Ollò	Turrini Astro (BO)

Torelli in prova di performance presso la Stazione di Controllo Genetico di San Martino in Colle (PG)

GRUPPO NATI IN MARZO 2020				
Soggetto	Padre	Madre	Nonno Materno	Allevatore
<b>MARCHIGIANA</b>				
IT044990046214	IT042990039300 Denny	IT044990033070 Carlotta	IT043990036963 Urto	Mercatili Roberto (AP)
IT067990124837	IT042990041353 Einaudi	IT067990082799 Canca	IT041000041306 Orco	Almonti Massimo (TE)
IT042990051401 Miro	IT041990092136 Igor	IT042990035034 Cora	IT044990017022 Ulisse	Mass – Hans Valdifiori (AN)
IT054990266359 Marte	51AN23750 Cirano	IT054990139268 Asia	IT043990036963 Urto	Università degli Studi di Perugia (PG)
IT099990025832 Molo	IT041990069009 Bondi	IT041990031900 Tata	IT043000005471 Piombo	Soc. Agr. La Bigotta (RN)
<b>CHIANINA</b>				
IT054990262956	IT054990203967 Fantomas	IT054990157794 Bice	52SI117048 Fanfullo	Migni Danilo (PG)
IT054990263603 Marte	IT054990203967 Fantomas	IT054990222079 Gommosa	IT054990196429 Emo	Soc. Agricola Cassetta S.S. (PG)
IT051990082929 Mimmo	IT054990196429 Emo	IT051990071760 Gina	52SI118103 Ferotto	Pagoni Enzo (AR)
IT052990065442 Merino	IT057990150757 Gordio	IT052990024692 Venezia	IT052990001761 Pratico	Az. Agr. Palazzi di Nardi Enzo (SI)
IT054990263292	IT049990017007 Igino	IT054990197500 Eurosia	IT054990092039 Universo	S.A. Lombardi Ilio e Michele S.S. (PG)
<b>ROMAGNOLA</b>				
IT037990199445	54RA111258 Ivanhoe	IT037990115011	IT040990033255 Ulisse	Puopolo Monica (BO)
IT039990050195 Mario	54RA110950 Gimondi	IT039990039988 Fuera	IT039990033239 Caino	Nonni Domenico (RA)
IT099990024732 Matteo	IT039990010102 Rasmus	IT099990016059 Evelyn	IT039990021325 Vatato	Drudi Giuseppe (RN)
IT040990102174 Maciste	IT099990016065 Ignazio	IT040990042755 Ventura	IT039990015720 Touareg	Pasqui Gino e Domenico (FC)

# ANABIC

## Insegne aziendali delle Razze Chianina, Marchigiana, Romagnola, Podolica e Maremmana

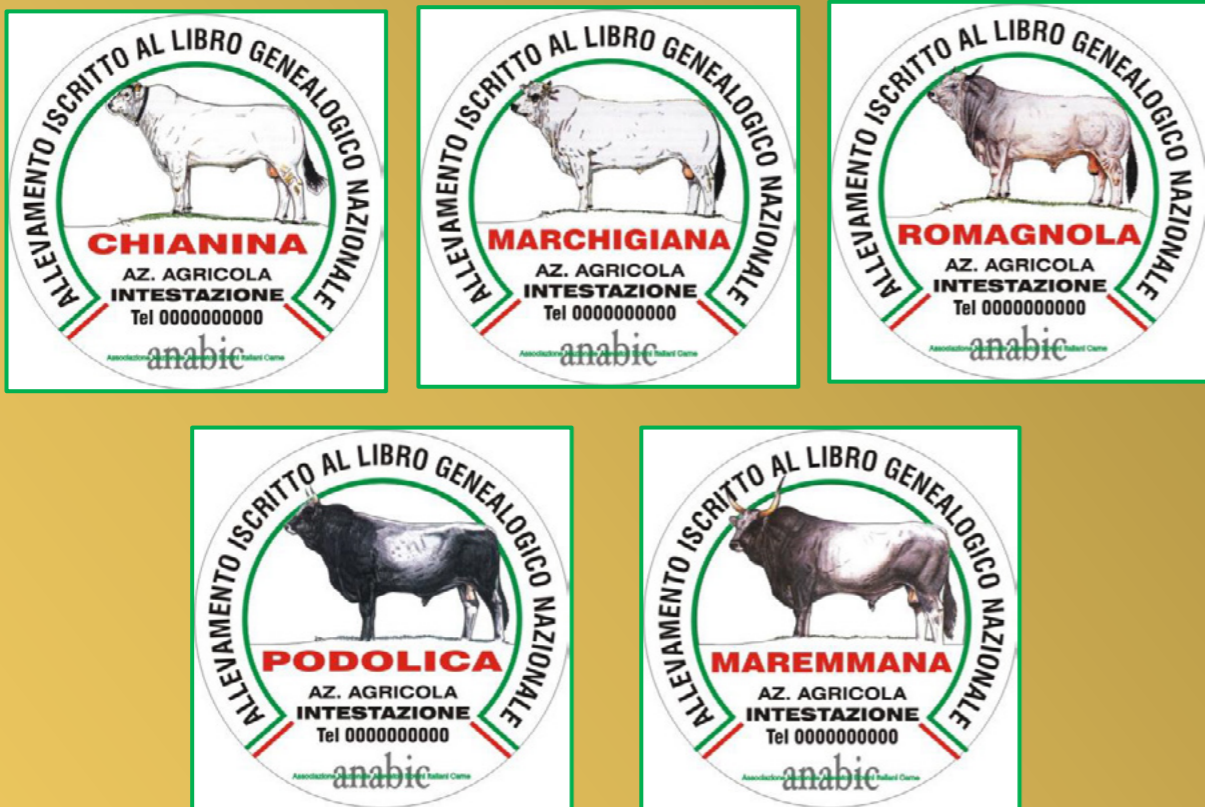

Caro Allevatore, per caratterizzare il tuo allevamento iscritto al Libro Genealogico Nazionale, acquista le nuove insegne aziendali ANABIC. Verranno personalizzate con il nome ed i dati del tuo allevamento. Realizzate in PVC espanso, dello spessore di un centimetro, misurano 75 cm di diametro.

### COSTI

Cartello monofacciale: € 170 + iva 22% + € 25 + iva 22% (trasporto e assicurazione)  
Cartello bifacciale: € 170 + iva 22% + € 25 + iva 22% (trasporto e assicurazione)  
Palo di sostegno: € 240 + iva 22% + € 80 iva 22% (trasporto e assicurazione)



Piano di gestione degli allevamenti dei bovini iscritti ai libri genealogici delle 5 razze italiane da Carne (Marchigiana, Chianina, Romagnola, Maremmana, Podolica) finalizzato al risanamento dal virus responsabile della Rinotracheite Infettiva del Bovino (IBR)

### DOMANDA DI ADESIONE anno 2020

Il Sottoscritto Cognome ..... Nome .....  
in qualità di  Proprietario  Detentore dell'allevamento:  
Codice BDN dell'allevamento [.....] T. [.....] .....  
Rag. Sociale ..... Codice Fiscale .....  
Partita IVA ..... Comune .....  
Provincia .....  
Indirizzo ..... Cellulare .....  
Telefono .....  
email .....  
Razze Allevate:  Marchigiana  Chianina  Romagnola  Maremmana  Podolica

### CHIEDE

di aderire al "Piano di gestione degli allevamenti dei bovini iscritti ai libri genealogici delle 5 razze italiane da Carne finalizzato al risanamento dal virus responsabile della Rinotracheite Infettiva del Bovino (IBR)" pubblicato con Decreto del Ministero delle Politiche Agricole Alimentari e Forestali n. 0011100 del 01-06-2015 (scaricabile dal sito internet [www.anabic.it](http://www.anabic.it))

### DICHIARA

- Di accettare gli obblighi derivanti dalla adesione al piano suddetto impegnandosi a seguire le indicazioni che verranno impartite dall'ANABIC in qualità di ente coordinatore del piano.
- Di essere consapevole che nel caso in cui non vengano rispettate le prescrizioni del piano sopracitato, non verranno corrisposti i premi aggiuntivi previsti dall'art. 21 del DM 6513 del 18/11/2014.

..... il .....

Firma del Richiedente

Riservato Ufficio Centrale  
Adesione 2020 N.

Richiesta 2015 2016 2017 2018 2019



Piano di gestione degli allevamenti dei bovini iscritti ai libri genealogici delle 5 razze italiane da Carne (Marchigiana, Chianina, Romagnola, Maremmana, Podolica) finalizzato al risanamento dal virus responsabile della Rinotracheite Infettiva del Bovino (IBR)

### ISTRUZIONI OPERATIVE - 2020

#### Adesione al piano

Perfezionare l'adesione al piano compilando e reinviiando, anche attraverso le ARA, la "DOMANDA DI ADESIONE" all'ANABIC.

**ENTRO la scadenza per la presentazione della domanda UNICA campagna 2019**  
Adesione al piano

Nella DOMANDA UNICA DI PAGAMENTO Reg. (UE) n. 1307/2013 - CAMPAGNA 2020 (premi PAC accoppiati) spuntare le caselle relative alla richiesta dei premi aggiuntivi per le vacche nutrici inserite in piani selettivi o di gestione di razza.

#### ENTRO IL 31 DICEMBRE - Effettuare le analisi previste dal piano

Contattare i servizi veterinari della ASL di riferimento per concordare l'effettuazione del prelievo e versare i relativi importi alla ASL.

#### Ricordiamo che i capi da prelevare sono:

- Femmine iscritte al Libro Genealogico di razza Marchigiana, Chianina, Romagnola, Maremmana e Podolica di età superiore ai 12 mesi
- Tori riproduttori

Effettuare un versamento di € 6.50 per ciascun capo testato all'ANABIC, per i costi per l'effettuazione delle analisi e di coordinamento del piano, indicando come causale: "TEST E COORDINAMENTO PIANO DI RISANAMENTO IBR " Indicando codice ASL dell'azienda e data del prelievo su:

- Conto Corrente Postale  
n. 13386065 intestato ad ANABIC

- Conto corrente Bancario  
Banca: UNICREDIT S.P.A.  
Agenzia: Perugia - Corso Vannucci n. 39  
CIN H ABI 02008 CAB 03027 C/C 000029467646  
IBAN IT 08 H 02008 03027 000029467646

Inviare copia del versamento all'ANABIC via email all'indirizzo [anabic@anabic.it](mailto:anabic@anabic.it) o via fax al n. 075607598.

Attenzione: in caso di mancato versamento le analisi non verranno effettuate.

Attenersi scrupolosamente alle misure di biosicurezza in allevamento indicate nelle Linee Guida del Piano di risanamento dall'IBR disponibili su [www.anabic.it](http://www.anabic.it).



